

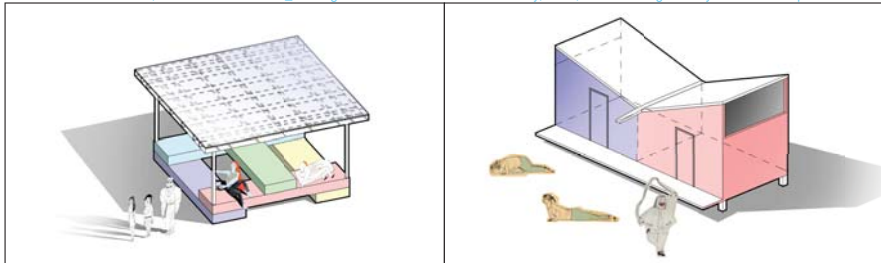

2017 június 4: diplomavédés_A épület
4th June, 2017: Thesis defense_building A

2017 július 14, 5 óra: bicikli lerázása a kerti tárolóban
14th July, 2017, 5 PM: leaving the bicycle at the bike pavilion



5 óra: találkozás a még nem végzett ismerősökkel az olvasó pavilonnál
5 PM: meeting with friends at the reading pavilion

6 óra: bemelegítés a MOME olimpiára
6 PM: warming-up for the MOME Olympics

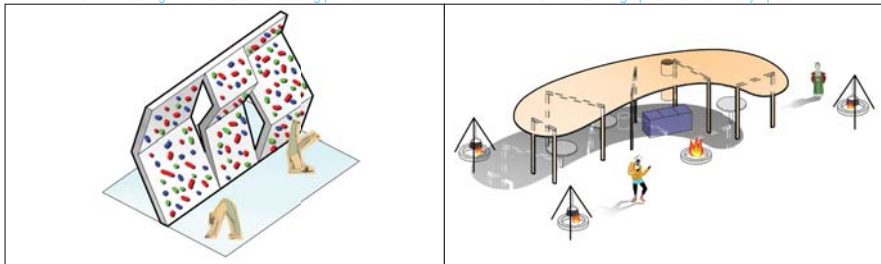

7 óra: falmászó boulder-verseny kezdete
7 PM: beginning of the boulder-climbing competition

7 óra: főzőverseny kezdete a kerti szaletnél
7 PM: beginning of the cooking competition at the garden pavilion

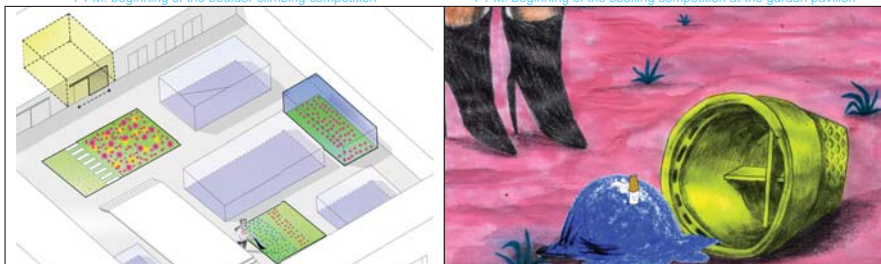

7 óra: különleges fűszerek gyűjtése a közösségi kertben (B épület teteje)
7 PM: collection of spices in the community rooftop garden of building B

9 óra: desszertek fogyasztása, megérkezik az ingyen fagyis
9 PM: having the desserts, the free ice-cream arrives



10 óra után egyre egzotikusabb állatok bukkannak fel az állatsimogatóban. A kertben még a madáretetők is arcuati elemek! A MOME-varjú örülni fog.
After 10 PM more and more exotic animals turn up in the petting zoo. The bird feeders in the garden are also image elements! The bird feeders in the garden are also image elements!

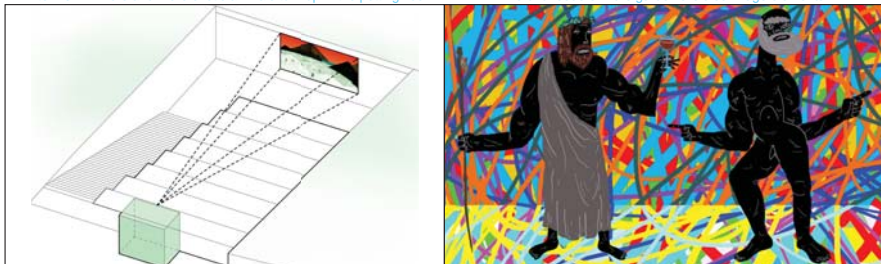

11 óra: kezdődik a diplomafilmek vetítése a kerti moziban _MOME szívénél
11 PM: screening of the diploma-films starts in the outdoor cinema

02 óra: progresszív techno buli az A épület co-working zónájában
2 AM: progressive techno party in the coworking zone of building A

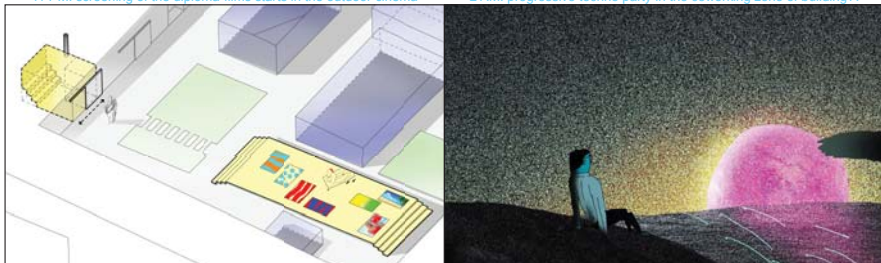

05 óra: csoportos levezető szaunázás a B épület tetőteraszán
05 AM: some groups go to the sauna in building B's rooftop terrace

06 óra: napfelkelte a B épület tetőteraszáról, a napozó dekről
06 AM: sunrise from the roof terrace of the building B



fotoba illesztett perspektíva perspective view integrated into photo



perspektíva a Zugligeti útról perspective view from the Zugligeti street

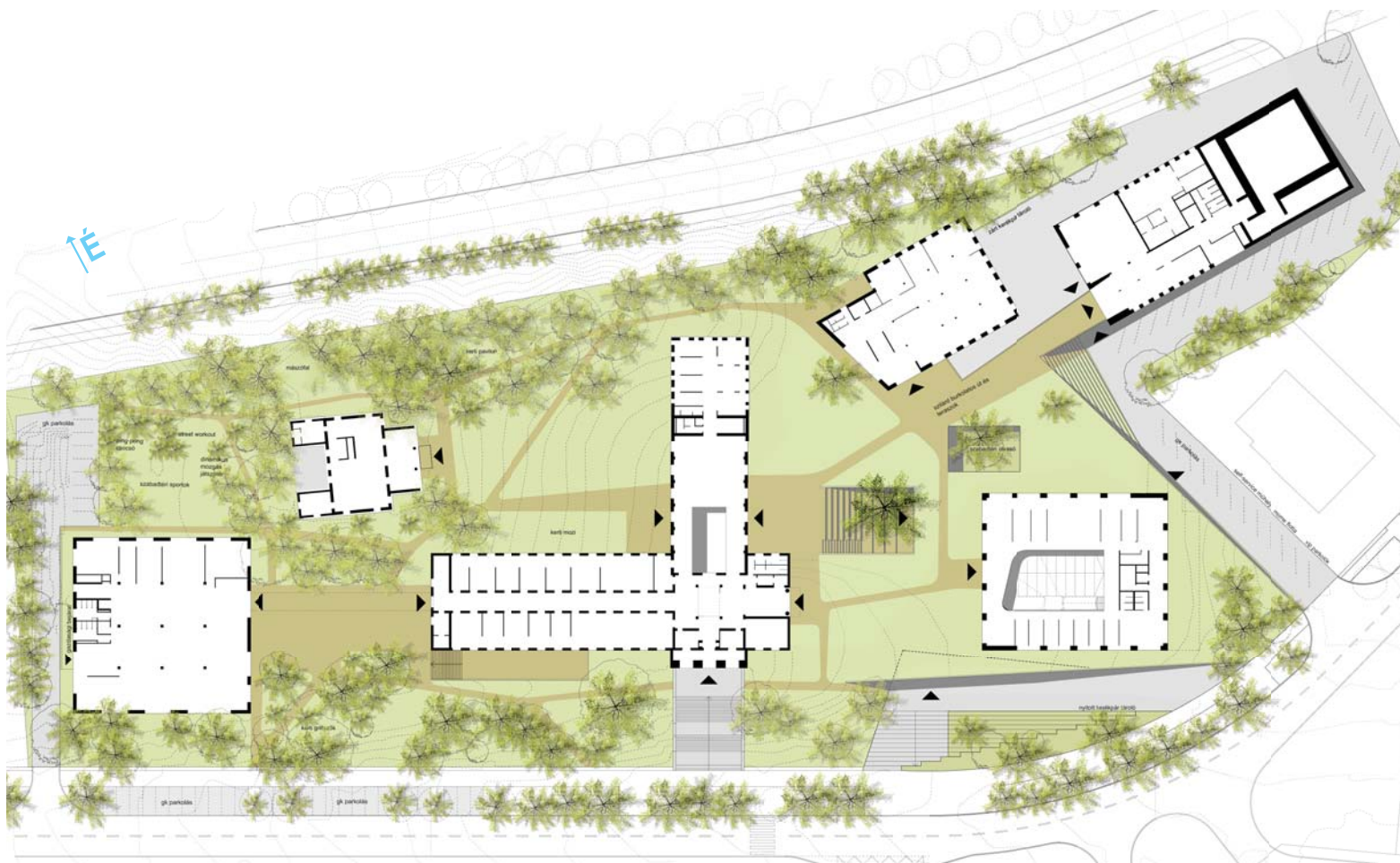

helyszínrajz 1:500 site plan

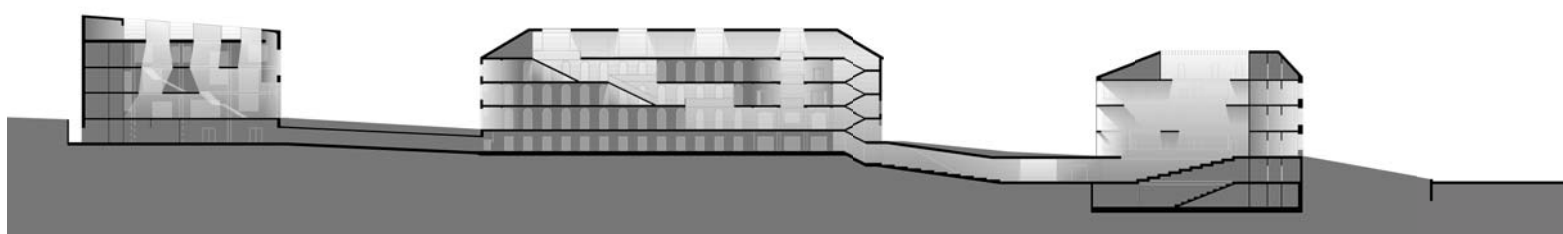

konceptió metszet a közlekedő terekről 1:500 conception section about the main spaces

Zugliget, a hely meghatározó. A campus a hegyvidéki táj része, minden épület külön karakter. Egyéniségek, de összetartoznak. Eltér a funkció, a képzés jellege, az épület elhelyezkedése, építésének kora, de közös a szellemiség. Az ikonikus főépület az egyetem történeti folytonosságának jelképe, bővítése megjelenésében visszafogott, mai és időtálló, a domboldali villa, a Gondúzó reprezentativitását a ligetességgel emelheti ki. Az új épületek is egyéniségek: a fiatalos új BA épülete a kortárs Tudásközpont felel, a MOME szíve kívülről szinte észrevétlen, fő gesztusai a befogadást jelölik. Az átláthatóság, a nagyvonalú, világos és inspiráló belső terek, a többfunkciós tanulási terek mint belső koncepció közös, de az adott környezetre funkcióra és üzenetre egyediek a válaszok. Pályamunkánk erről a személyes, befogadó és inspiráló világról szól.

Zugliget - the place is determinative. The campus is part of the hilly landscape, every building is a unique character. They are different personalities, but they belong together. The functions, the essence of the education, the location and the age of the buildings differ, but the spirit is common. The iconic main building is the symbol of the university's historical continuity, its extension is moderate in its appearance, contemporary and timeless. The hillside villa, the "Lovely pink building" could highlight its representative nature with its grove-like environment. The new buildings are separate personalities as well: the contemporary Knowledge Center reflects on the fresh, new BA building, the Heart of MOME is almost unseen from the outside, its main gestures indicate the affiliation. The transparency, the ample /generous, bright and inspiring interior spaces and the multi-purpose learning landscape as an internal concept is common, but the responses that are made for the given environment, function and message are unique. Our course work is about this personal, receptive and inspiring world.

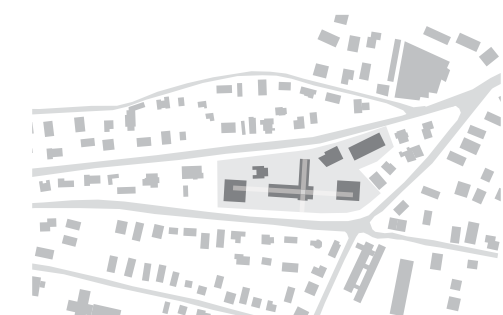

MOME Campus település-szerkezeti összefüggései
MOME Campus in the area-structure

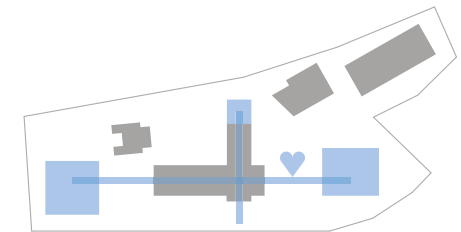

konceptcionális ábra: új épületek 2 fő tengelyre szervezése
conceptual diagram: new functions on the 2 main axis

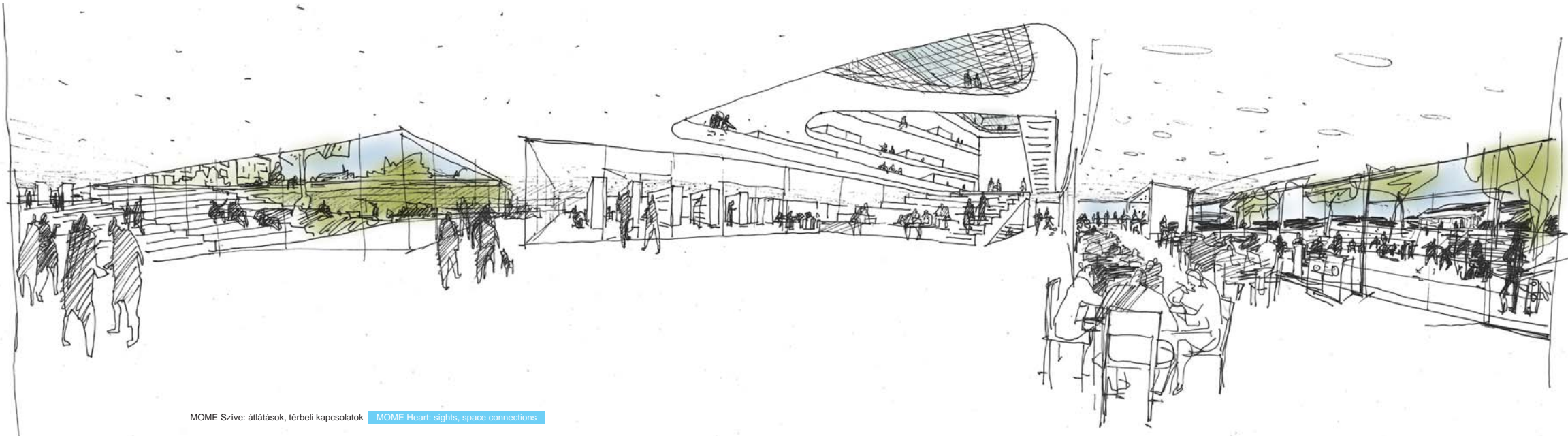

MOME Szíve: átlátások, térbeli kapcsolatok **MOME Heart: sights, space connections**

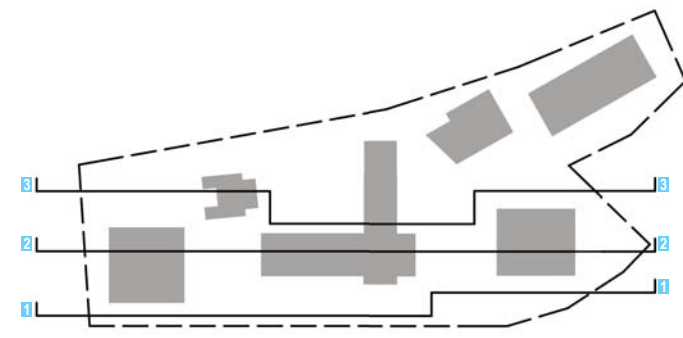

metszetek, homlokzatok **sections, facades**



3-3 1:250

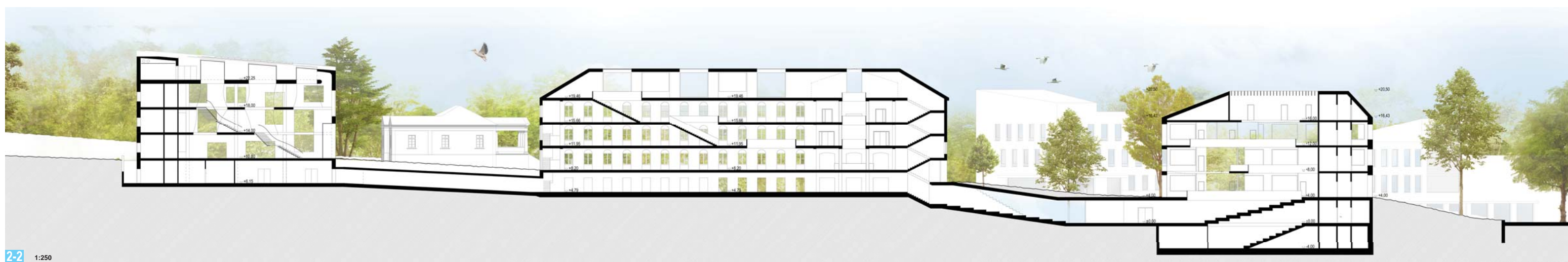

2-2 1:250



1-1 1:250

B épület **building B** "Gondülő" **"Lovely pink building"** A épület **building A** Műhelyház **Workshop building** MOME Szíve **MOME Heart** Tudásközpont **Innovation center** Műteremház **Studio building**



perspektíva a Zugligeti útról perspective view from Zugligeti street



térszíni kapcsolatok ground connections



B épület látványa a Zugligeti útról building B view from Zugligeti street

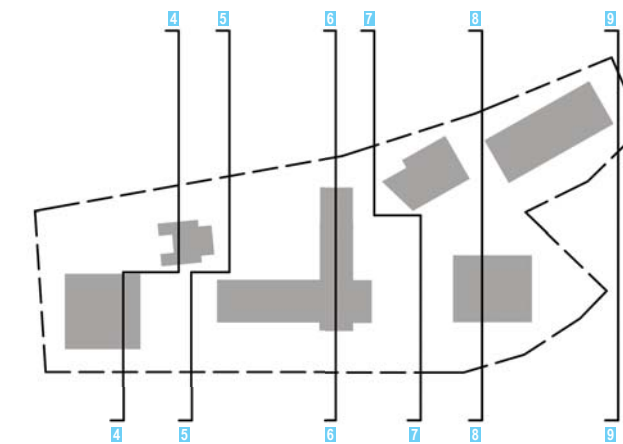

metszetek, homlokzatok sections, facades

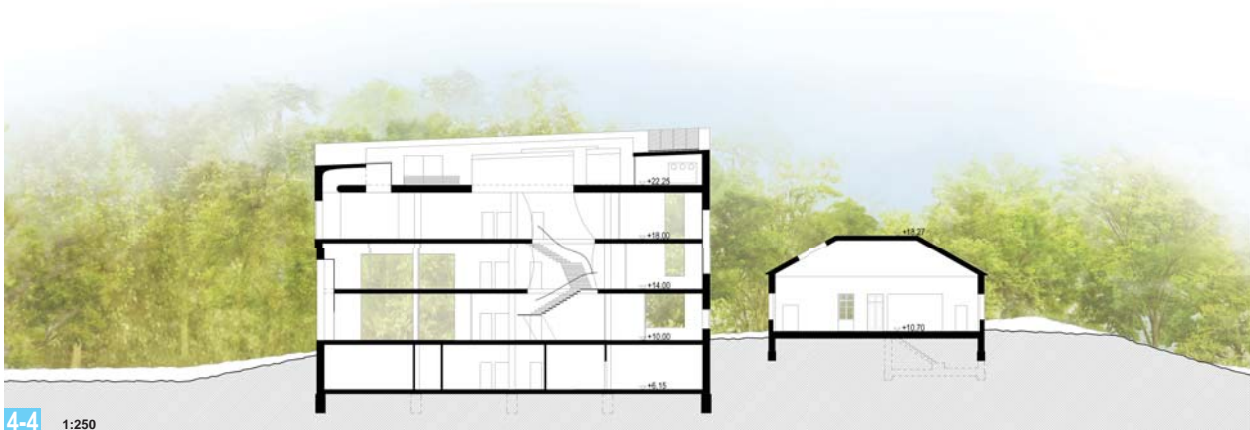

4-4 1:250



7-7 1:250



5-5 1:250

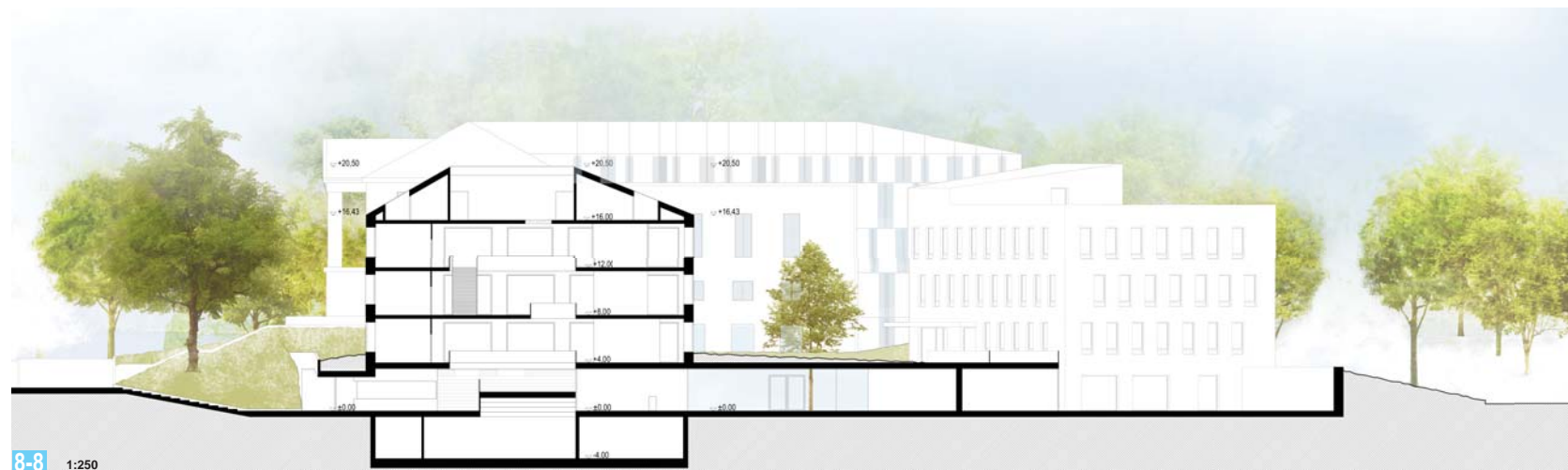

8-8 1:250

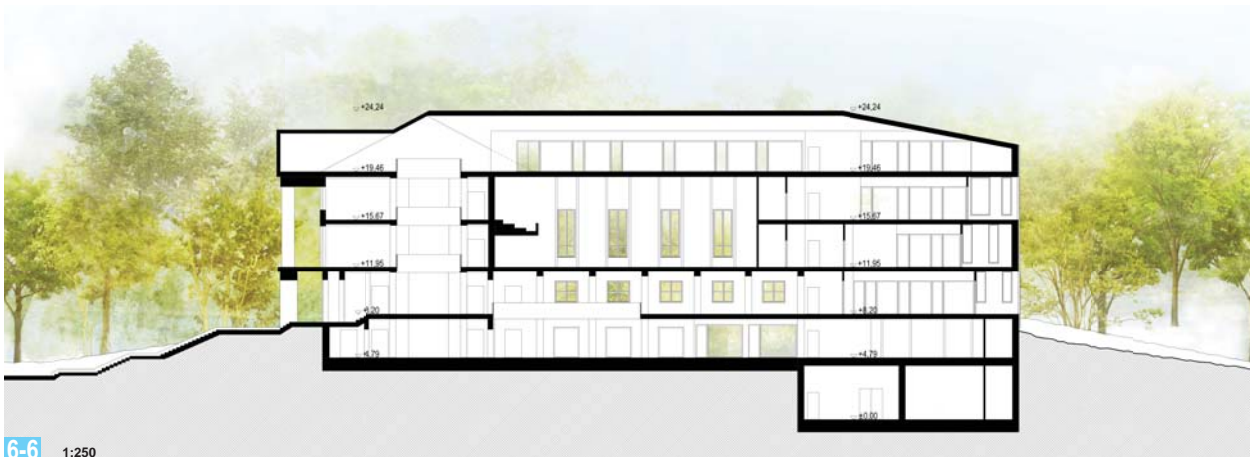

6-6 1:250



9-9 1:250

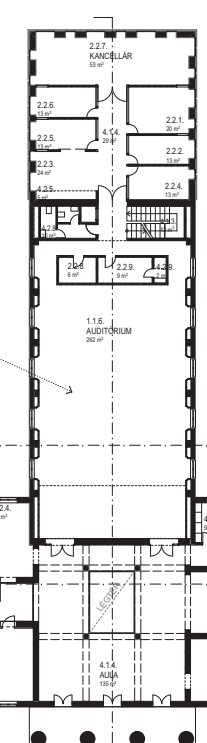

- 1.1.1. szeminárium és projekt terem / seminar and project room
- 1.1.6. auditorium / auditorium
- 1.1.8. prezentációs/videó konferencia terem / presentation/video conference room
- 2.1.1. kancellári iroda / chancellor's office
- 2.2.2. igazgatói iroda / secretary executive office
- 2.2.3. titkárság / secretariat
- 2.2.4. HR iroda / HR office
- 2.2.5. jogi iroda / lawyer's office
- 2.2.6. belső ellenőri iroda / internal supervisor office
- 2.2.7. reprezentatív tárgyaló / representative meeting room
- 2.2.8. kiadó, sajtókezelő, nyelvi / filing, document management, archives
- 2.2.9. relaxációs szoba / relaxation room
- 4.1.1. lépcső 1 / staircase 1
- 4.1.2. lépcső 2 / staircase 2
- 4.1.3. lépcső 3 / staircase 3
- 4.1.4. közlekedő, folyosó, aule / floating (halls, corridors, aule)
- 4.1.5. lif / elevator
- 4.2.1. hallgató garbrió / student garbriob
- 4.2.2. hallgató zuhanyzó + WC / student shower-WC
- 4.2.3. ms. WC + pelenkázó / ds. WC + changing table
- 4.2.4. tanakonyha / kitchenette
- 4.2.5. tanakonyha (rektor, kancellár) / kitchenette (of the rector, chancellor)
- 4.2.6. WC (kancellár) / WC (of the chancellor)
- 4.2.7. zuhanyzó (kancellár) / shower (of the chancellor)

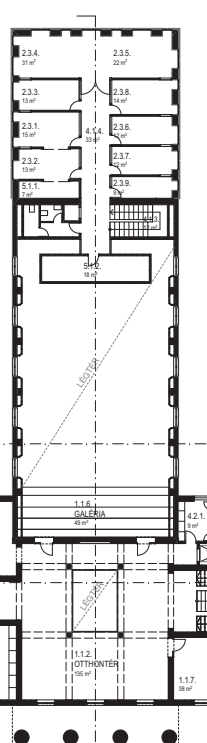

- 1.1.2. műhely, otthonterem / atelier, homestem
- 1.1.6. auditorium / auditorium
- 1.1.7. modelláló műhely / mock-up studio
- 1.2.7. intézkedési iroda / institute executive office
- 1.2.8. intézkedési iroda / institute executive office
- 1.2.9. intézkedési iroda / institute executive office
- 1.2.10. tanári iroda / teachers' offices
- 1.2.11. tárgyaló 1 / lounge 1
- 1.2.12. tárgyaló 2 / lounge 2
- 1.2.13. gazdasági igazgatói iroda / Economic Director's office
- 2.3.2. titkárság / secretariat
- 2.3.3. csoportvezetői iroda / group/leader office
- 2.3.4. iroda / office
- 2.3.5. ellenőrzési iroda / supervisor office
- 2.3.6. könyvtári iroda / auditor office
- 2.3.7. pénzügyi iroda / payroll office
- 2.3.8. tárgyaló / meeting room
- 2.3.9. garbrió / cash register
- 4.1.1. lépcső 1 / staircase 1
- 4.1.2. lépcső 2 / staircase 2
- 4.1.3. lépcső 3 / staircase 3
- 4.1.4. közlekedő, folyosó, aule / floating (halls, corridors, aule)
- 4.1.5. lif / elevator
- 4.2.1. hallgató garbrió / student garbriob
- 4.2.2. hallgató zuhanyzó + WC / student shower-WC
- 4.2.4. tanakonyha / kitchenette
- 5.1.1. szatyor (gazd.) / archives (Economic Management)
- 5.1.2. szerver szoba / server room



- 1.2.19. intézkedési iroda / institute executive office
- 1.2.20. intézkedési iroda / institute executive office
- 1.2.21. intézkedési iroda / institute executive office
- 1.2.22. tanári iroda / teachers' offices
- 1.2.23. tárgyaló / lounge
- 1.2.24. tanári klub/café/café/teachers' club / office / kitchenette
- 1.2.25. tárgyaló 1 / lounge 1
- 1.2.26. tárgyaló 2 / lounge 2
- 2.1.1. rektor iroda / rector's office
- 2.1.2. rektorhelyettesi iroda 1 / vice-rector's office 1
- 2.1.3. rektorhelyettesi iroda 2 / vice-rector's office 2
- 2.1.4. kabinet főnöki iroda / cabinet executive office
- 2.1.5. titkárság / secretariat
- 2.1.6. reprezentatív tárgyaló / representative meeting room
- 2.1.7. rektor/kancellár közös váróterem / common waiting room of the rector / chancellor
- 2.1.8. relaxációs szoba / relaxation room
- 4.1.1. lépcső 1 / staircase 1
- 4.1.2. lépcső 2 / staircase 2
- 4.1.3. lépcső 3 / staircase 3
- 4.1.4. közlekedő, folyosó, aule / floating (halls, corridors, aule)
- 4.1.5. lif / elevator
- 4.2.2. hallgató zuhanyzó + WC / student shower-WC
- 4.2.3. ms. WC + pelenkázó / ds. WC + changing table
- 4.2.4. tanakonyha / kitchenette
- 4.2.5. tanakonyha (rektor, kancellár) / kitchenette (of the rector, chancellor)
- 4.2.6. WC (rektor) / WC (of the rector)
- 4.2.7. zuhanyzó (rektor) / shower (of the rector)
- 4.2.13. porta / reception
- B.1.2.4. egészségügyi szoba / health room
- B.1.2.5. gyermeknevelési szoba/babáztatás/babáztatás / babytending/playroom/changing table

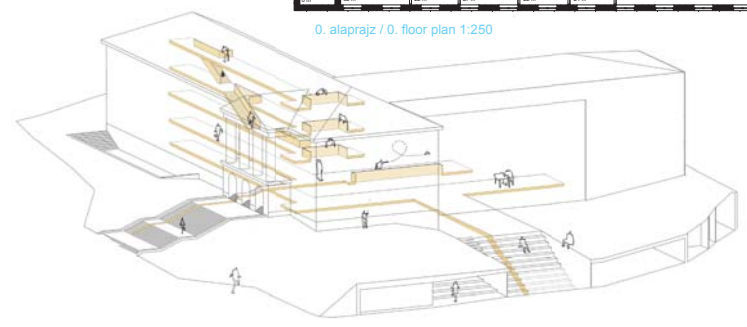
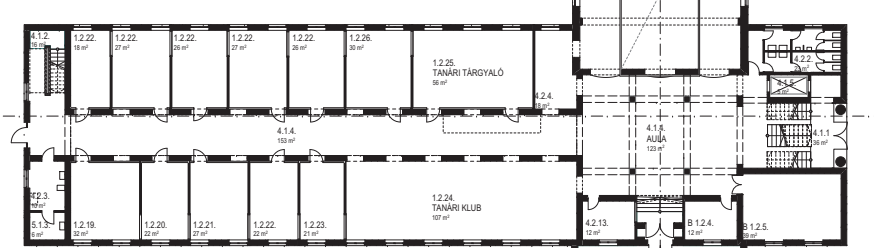
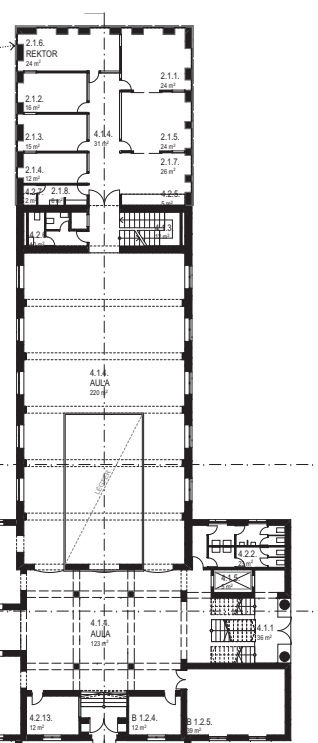

axonometria a térkapcsolatokról / axonometric diagram about space connections

MOME Campus 1121 Budapest Zugligeri út 9-25. tervpályázat

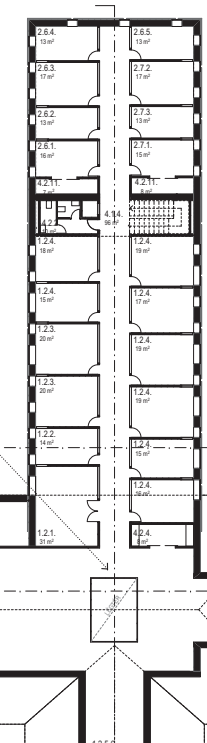
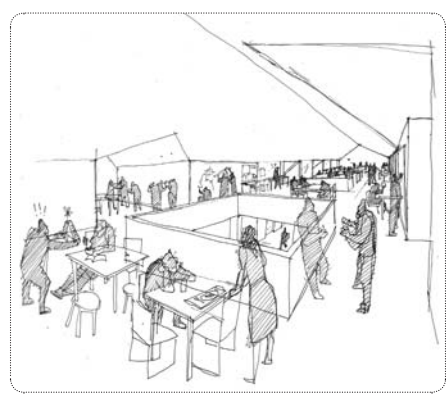

- 1.1.2. műhely, otthonterem / atelier, homestem
- 1.2.1. intézkedési iroda / institute executive office
- 1.2.2. intézkedési iroda / institute executive office
- 1.2.3. intézkedési iroda / institute executive office
- 1.2.4. tanári iroda / teachers' offices
- 1.2.5. tárgyaló 1 / lounge 1
- 1.2.6. tárgyaló 2 / lounge 2
- 2.6.1. igazgatói iroda / director's office
- 2.6.2. iroda (menedzselés és admin) / office (management and admin)
- 2.6.3. iroda (szervezési) / office (admin)
- 2.6.4. iroda (admin) / office (admin)
- 2.6.5. tárgyaló / meeting room
- 2.7.1. igazgatói iroda / director's office
- 2.7.2. iroda / office
- 2.7.3. tárgyaló / meeting room
- 4.1.1. lépcső 1 / staircase 1
- 4.2.2. hallgató zuhanyzó + WC / student shower-WC
- 4.2.4. tanakonyha / kitchenette
- 4.2.11. rakár (brand) / storage (Brand)

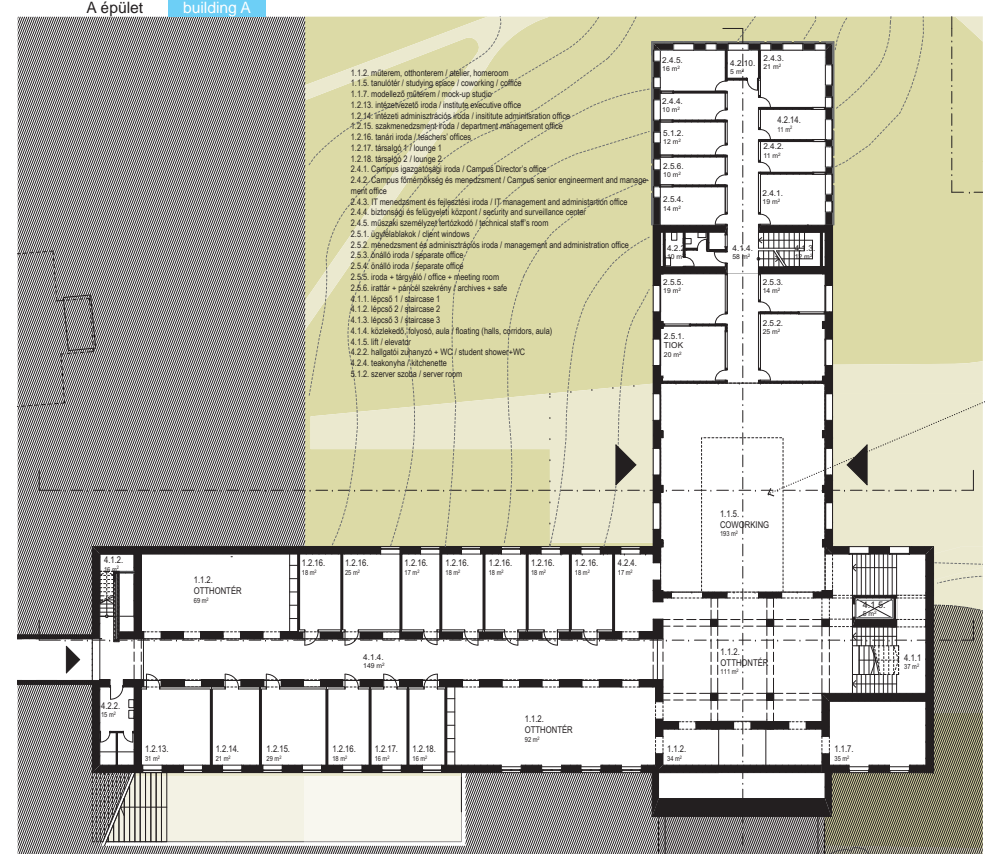

- 1.1.2. műhely, otthonterem / atelier, homestem
- 1.1.5. tanterem / teaching office / overlying / office
- 1.1.7. modelláló műhely / mock-up studio
- 1.2.13. intézkedési iroda / institute executive office
- 1.2.14. intézkedési iroda / institute executive office
- 1.2.15. intézkedési iroda / institute executive office
- 1.2.16. tanári iroda / teachers' offices
- 1.2.17. tárgyaló 1 / lounge 1
- 1.2.18. tárgyaló 2 / lounge 2
- 2.4.1. Campus igazgatói iroda / Campus Director's office
- 2.4.2. Campus fenntartási és menedzsment / Campus senior engineering and manage ment office
- 2.4.3. IT menedzsment és fejlesztési iroda / IT management and administration office
- 2.4.4. biztonsági és felügyeleti központ / security and surveillance center
- 2.4.5. műszaki személyzet/technician / technical staff's room
- 2.5.1. üvegablakok / light windows
- 2.5.2. menedzsment és adminisztrációs iroda / management and administration office
- 2.5.3. önálló iroda / separate office
- 2.5.4. önálló iroda / separate office
- 2.5.5. iroda + tárgyaló / office + meeting room
- 2.5.6. szatyor + pelenkázó / szatyor + aule
- 4.1.1. lépcső 1 / staircase 1
- 4.1.2. lépcső 2 / staircase 2
- 4.1.3. lépcső 3 / staircase 3
- 4.1.4. közlekedő, folyosó, aule / floating (halls, corridors, aule)
- 4.1.5. lif / elevator
- 4.2.2. hallgató zuhanyzó + WC / student shower-WC
- 4.2.4. tanakonyha / kitchenette
- 5.1.2. szerver szoba / server room



co-working tér atmoszférája / atmosphere of co-working space

A épület belső nézetei / interior views of building A



-1. alaprész / -1. floor plan 1:250



- 2.1.1. lépcsőház / stairway
- 2.1.2. közlekedő, folyosó / halls, corridors
- 2.1.4. lift / elevator
- 2.2.1. bútorraktár / furniture storage
- 2.2.2. eszközök és gép raktár / tool and machine storage
- 2.2.3. anyag és műanyag raktár / materials and stationary storage
- 2.2.4. kert gép tárolás / garden tools store
- 2.2.5. vendéglátó raktár / storage for event props
- 2.2.6. központi raktár / central archives
- 2.2.7. átváltozó (Camp. g.) / changing room (Campus Director)
- 2.2.8. zuhanyzó (Camp. g.) / shower (Campus Director)
- 2.2.9. karbantartó műhely / maintenance workshop
- 2.2.11. raktár (Campus) / storage (Campus)
- 3.1.1. takarítószer raktár / cleaning store
- 3.1.2. személtároló / garbage store
- 3.1.3. veszélyes hulladék tároló / hazardous waste storage
- 3.2.1. erősáram elosztó, sztrik elosztó / Strong Power strip, level distributor
- 3.2.2. gyengeáram elosztó, sztrik elosztó / Low Power strip, level distributor
- 3.2.3. központi raktár / central archives
- 3.2.4. hőközpont / Heat Center, boiler room
- 3.2.5. szellőztető / Mechanical ventilation room
- 3.2.6. gépkezelő helyiség / building management and security spaces
- 3.2.8. gépkezelő szoba / mechanical inspection pt

0. alaprész / 0. floor plan 1:250

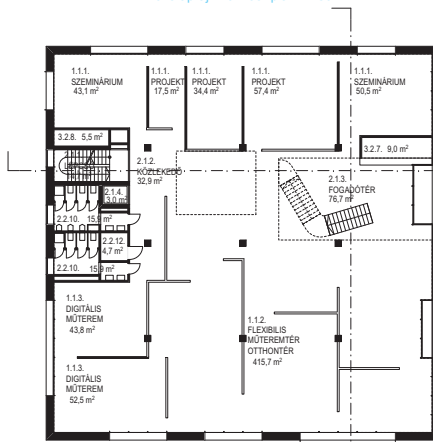

- 1.1.1. szeminárium és projekt terem / seminar and project room
- 1.1.2. műterem, otthonterem / atelier, homeroom
- 1.1.3. digitális műterem / digital atelier
- 2.1.1. lépcsőház / stairway
- 2.1.2. közlekedő, folyosó / halls, corridors
- 2.1.3. fogadóterem / reception area, public space
- 2.1.4. lift / elevator
- 2.2.10. hallgató zuhanyzó + WC / students' shower + toilet
- 2.2.12. ms. WC + pelenkázó / dis. WC. + changing table
- 3.2.7. épületkezelési és biztonsági helyiség / building management and security spaces
- 3.2.8. gépkezelő szoba / mechanical inspection pt

B épület / building B

1. alaprész / 1. floor plan 1:250

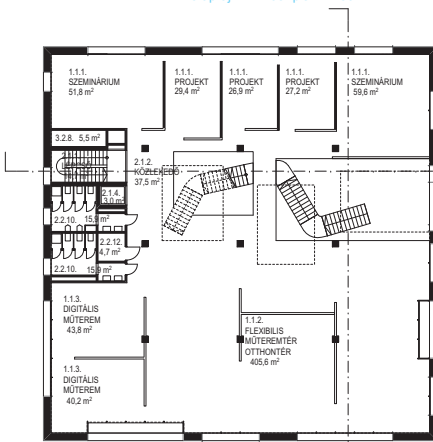

- 1.1.1. szeminárium és projekt terem / seminar and project room
- 1.1.2. műterem, otthonterem / atelier, homeroom
- 1.1.3. digitális műterem / digital atelier
- 2.1.1. lépcsőház / stairway
- 2.1.2. közlekedő, folyosó / halls, corridors
- 2.1.3. fogadóterem / reception area, public space
- 2.1.4. lift / elevator
- 2.2.10. hallgató zuhanyzó + WC / students' shower + toilet
- 2.2.12. ms. WC + pelenkázó / dis. WC. + changing table
- 3.2.7. épületkezelési és biztonsági helyiség / building management and security spaces
- 3.2.8. gépkezelő szoba / mechanical inspection pt

modell fotó / model photo



2. alaprész / 2. floor plan 1:250

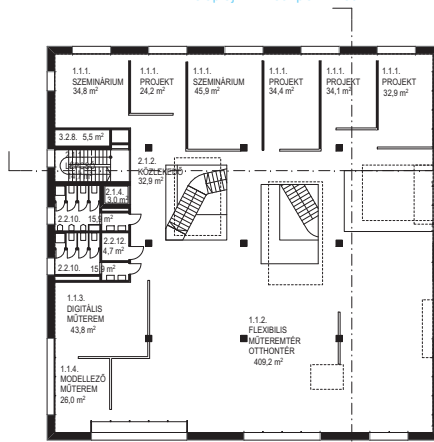

- 1.1.1. szeminárium és projekt terem / seminar and project room
- 1.1.2. műterem, otthonterem / atelier, homeroom
- 1.1.3. digitális műterem / digital atelier
- 2.1.1. lépcsőház / stairway
- 2.1.2. közlekedő, folyosó / halls, corridors
- 2.1.4. lift / elevator
- 2.2.10. hallgató zuhanyzó + WC / students' shower + toilet
- 2.2.12. ms. WC + pelenkázó / dis. WC. + changing table
- 3.2.7. épületkezelési és biztonsági helyiség / building management and security spaces
- 3.2.8. gépkezelő szoba / mechanical inspection pt

B épület informális tanuló zónájának atmoszférája / atmosphere of informal learning zones of building B



tetőtéri alaprész / 3. floor plan 1:250

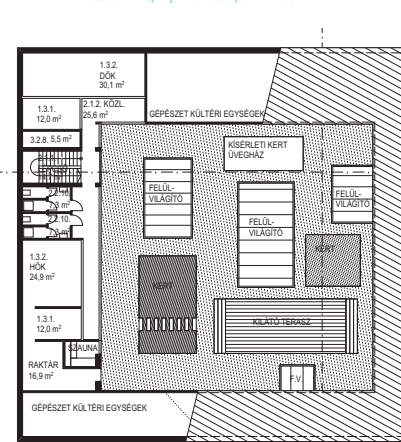

- 1.3.1. HOK, DÖK endők irodák / HOK, DÖK chairman offices
- 1.3.2. HOK, DÖK irodák / HOK, DÖK offices
- 2.1.1. lépcsőház / stairway
- 2.1.2. közlekedő, folyosó / halls, corridors
- 2.2.10. hallgató zuhanyzó + WC / students' shower + toilet
- 3.2.7. épületkezelési és biztonsági helyiség / building management and security spaces
- 3.2.8. gépkezelő szoba / mechanical inspection pt

B épület tetőtérásának látványa / view from the roof terrace (building B)

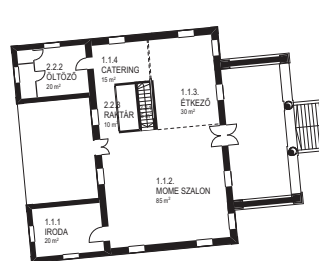

0. alaprész / 0. floor plan 1:250

- 1.1.1. iroda / office
- 1.1.2. MOMÉ Szalon / MOMÉ salon
- 1.1.3. reprezentatív étkező / representative dining room
- 1.1.4. catering konyha / catering kitchen
- 2.1.1. lépcső / staircase
- 2.2.2. átváltozó / changing room, bathroom
- 2.2.3. vendéglátó raktár / storage for event props
- 2.2.1. WC / toilet
- 3.2.1. gépkezelő helyiség / building services



-1. alaprész / -1. floor plan 1:250

5. lap / panel

MOMÉ Campus 1121 Budapest Zugligeri út 9-25. tervpályázat



B épület közlekedő terének külső-belső átlátásai / interior-exterior sights of communicating spaces of building B



modell fotó / model photo

In this pavilion structure which is also enriched by new elements, the main building designed by Farkasdy still plays a very dominant role. Its East-West corridor axis is not only the principal organizing power of building A, but it also determines the buildings situated East and West of it: the Heart of MOMÉ, the Knowledge Center and the education's fundamental base, the BA building. The other decisive axis is the North-South lateral axis which is marked by a neoclassical portico. It designates the Campus's functions that require representativeness, its intellectual governing center. The new vertical emphasis formed at the junction of the two axes colligates the two-storey working space – that interconnects the classical ground floor and the new park level – and the public spaces which are linked to it vertically. The other new buildings with their internal atriums enrich the possibility of transparency and the communication within.

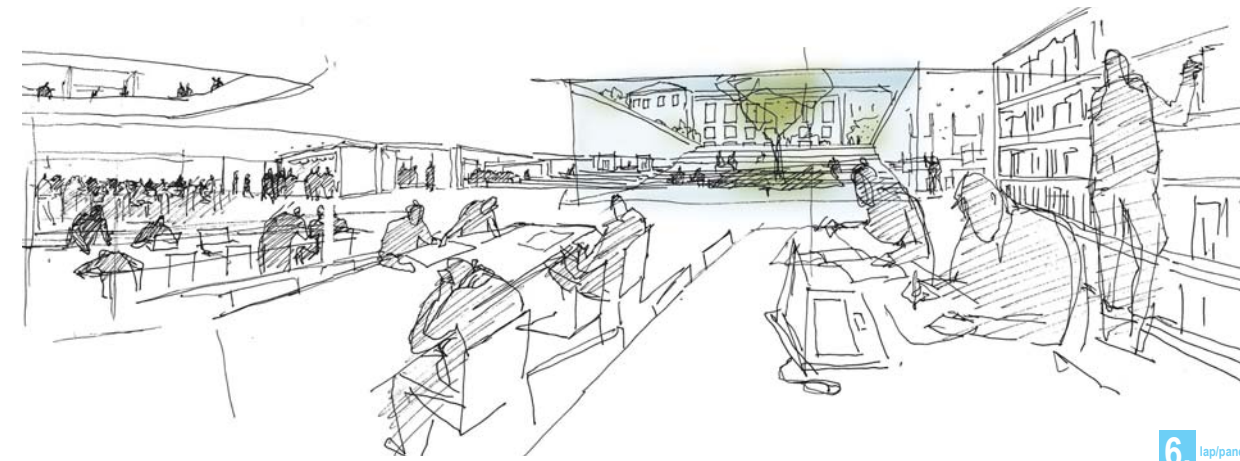
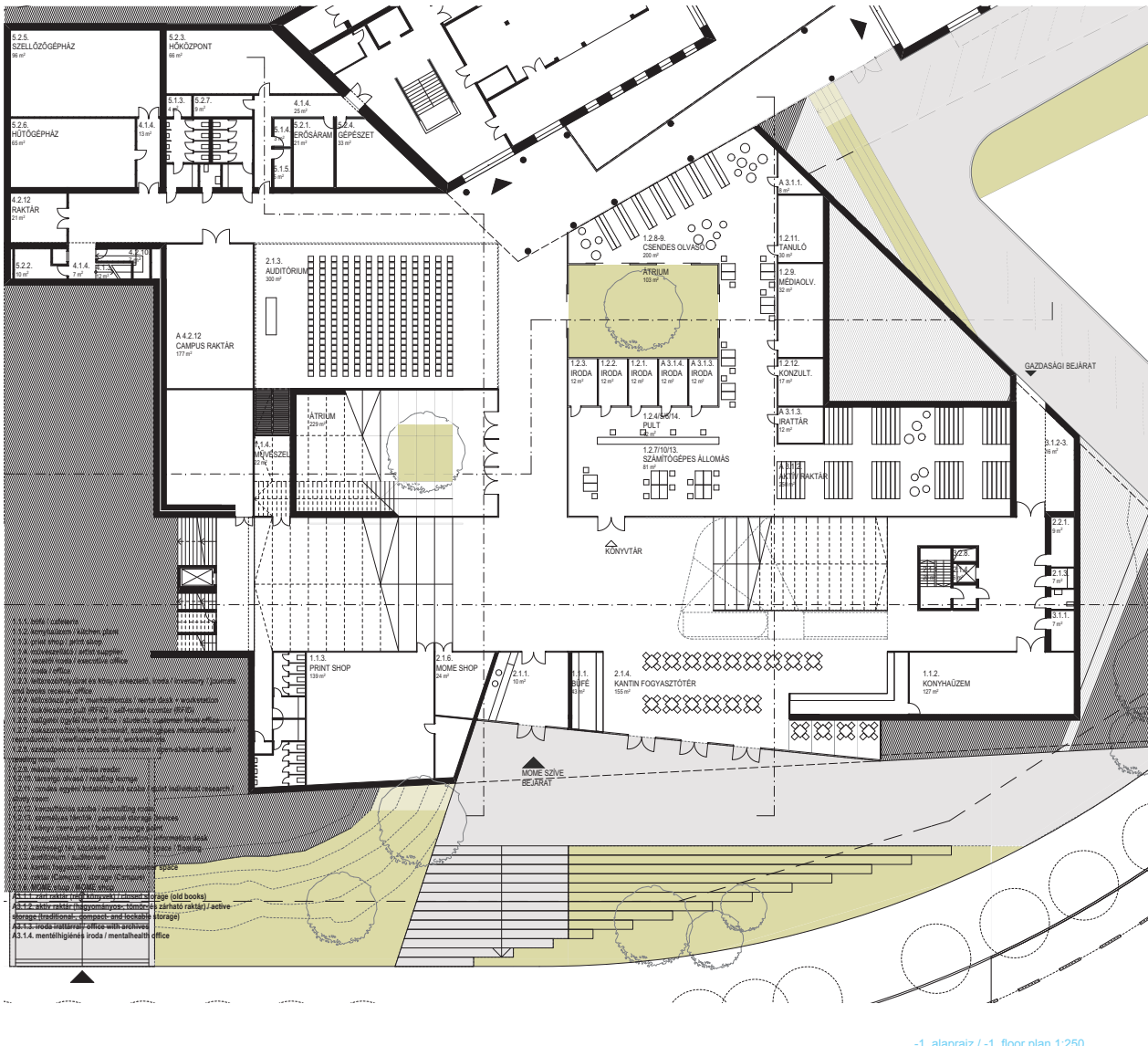
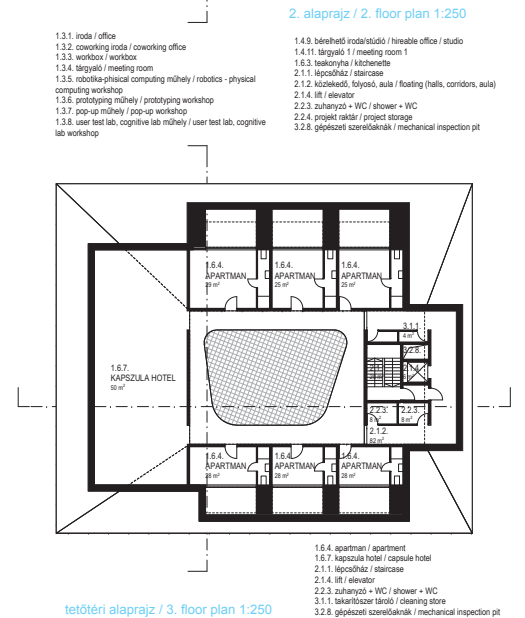
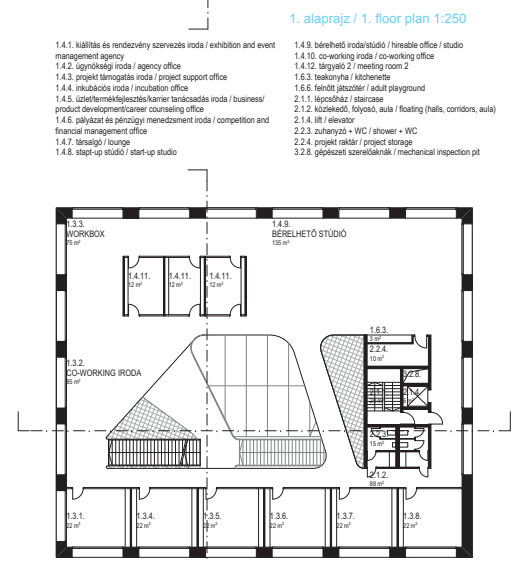
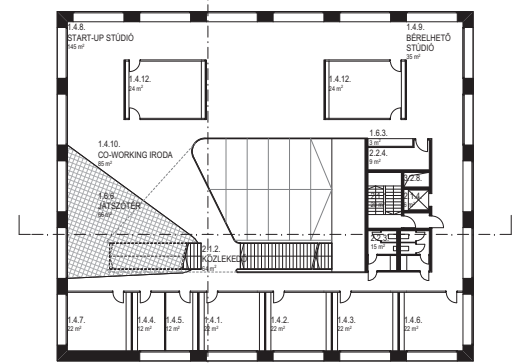
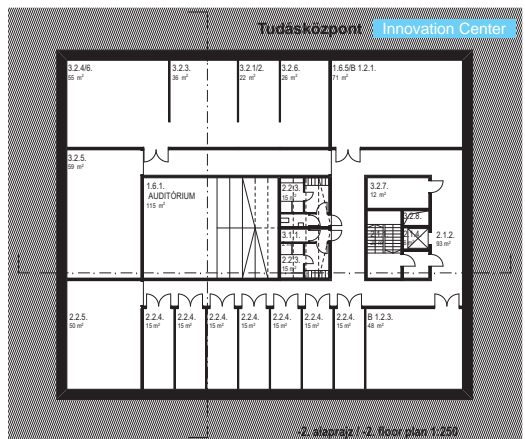
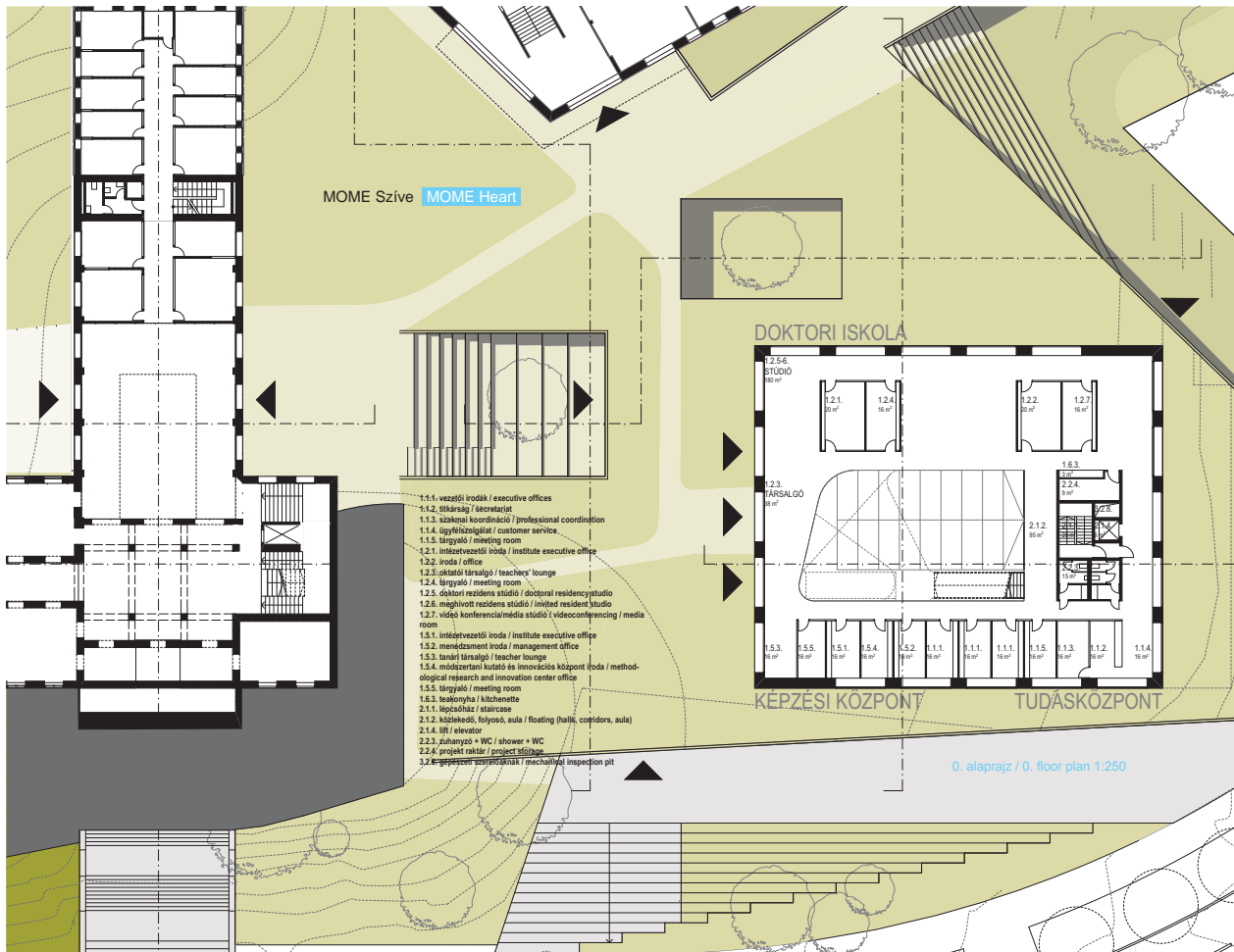

formális tanuló zónaátállítását / sights of the formal learning zone

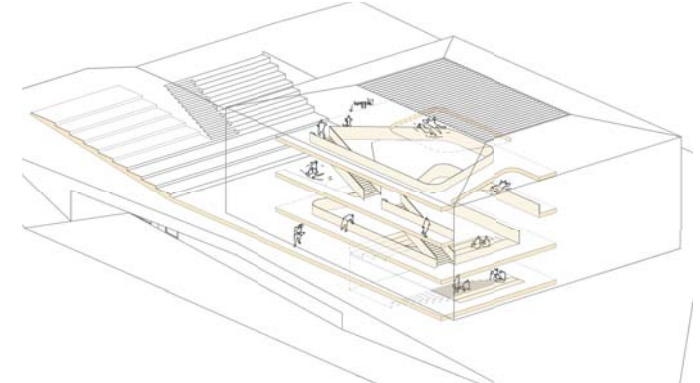

axonometria a térkapcsolatokról / axonometric diagram about space connections



MOME szíve közösségi terei / community spaces of MOME Heart



MOME szíve téri átlátásai / exterior-interior sights of MOME Heart



Innovációs központ közlekedő zónája / vision of communicating zone of Innovation center



MOME szíve atmoszféra

05 AM: some groups go to the sauna in building B's rooftop terrace