

## **MÁTRAVEREBÉLY, SZENTKÚTI ZARÁNDOKHELY KÖRNYEZETE**

A szentkúti Szűz Mária kegyhely Magyarország egyik legfontosabb, évente százezrek által felkeresett zarándokhelye, ami az 1300-as évek óta búcsújáró hely, de a jelenlegi templom és rendház csak a XVIII. században épült. A XX. század végén a ferences szerzetesek visszakapták az épületegyüttest és nemsokára egy nagyszabású fejlesztést határoztak el, amely az épületfelújítások és új épületek építése mellett a környezet átfogó rendezését is tartalmazta. A fejlesztés egyik jelentős programeleme a zarándokok gyülekező és felvonulási terének, a szabadtéri misézőhelynek és a Kút környékének rendezése lett. A tervezőcsapatot az építész generál tervező, Nagy Tamás fogta össze. Az időszakos, de igen intenzív használat miatt a terület nagy részét, a megrendelői igények szerint, burkolattal láttuk el. A szépséges természeti környezet és az épületek hangulata egyaránt természetes burkolóanyagot követelt, ami finom méret és rakásirányváltásokkal, díszítésnek álcázott akadálymentes felületekkel nyerte el visszafogott rajzolatát. A funkcionálisan igen fontos egyedi kialakítású padok a területet mintázatként hálózzák be. (átadás/felszentelés: 2015. szeptember)

## **MÁTRAVEREBÉLY, SURROUNDINGS OF SZENTKÚT PILGRIM CENTER**

*The Shrine of the Blessed Virgin Mary in Szentkút is one of Hungary's most important pilgrim center, which is visited by hundred thousands every year. It is a shrine since the 1300's, but the current church and friary was only built in the 18th century. At the end of 20th century the grey friars were given back the buildings and they soon decided to execute a large-scale development: beside the refurbishment of the existing buildings this involved establishing new ones and redesigning the surrounding area. One of the key elements was the refurbishment of the procession and gathering area of the pilgrims, which is also a space for open air masses and accomodates the Holy Well. The design team was led by the Architect, Tamás Nagy.*

*Because of the periodic but very intensiv usage, in agreement with the Client, the majority of the area was paved. The beautiful setting in the landscape and the atmosphere of the buildings required natural stone as paving material. The surface got its delicate layout by little changes in size and pattern and by decorations which act as accessable surface. The uniquely designed benches play an important role in function and draw a graphically nice pattern. (completion/consecration: September 2015)*

## JELMAGYARÁZAT

	KISKOCKAKŐ BURKOLAT ANDEZIT 9x9x9 cm, LEGYEZŐBEN RAKVA TEHERBÍRÓ ALÉPÍTMÉNYEN		FOLYÓKA ÖNTÖTTVAS FEDRÁCCSAL
	FŰRÉSZELT FELSŐ FELÜLETŰ KISKOCKAKŐ BURKOLAT, KÖTÉSEBEN RAKVA ANDEZIT 9x9x6 cm, TEHERBÍRÓ ALÉP.		KÖZMŰAKNA ÖNTÖTTVAS FEDLAPPAL (L. KÖZMŰ TERVEKEN) 1 SOR KKK-VEL KÖRBESZEGVE
	MOZAIK BUKKOLAT ANDEZIT 5x5x5 cm ANTIKOLT FAK KÖRŰL		TERVEZETT TEREP SZINTVONALAI (mBf)
	ASZFALT BURKOLAT		EREDETI TEREP SZINTVONALAI (mBf)
	AKADÁLYMENTES ÚTVONAL HATÁRA (VÁLTÁS B1/B3 ILL. B2/B4 BURKOLAT KÖZÖTT SZEGÉLY NÉLKÜL)		HULLADÉKGYŰJTŐ TÍPUS KÖLTSÉGVETÉSKIRÁS SZERINT
	MŰKŐ PAD FA KÖRŰL L. 7 - T - 04 TERVLAPOŊI		INFORMÁCIÓS TÁBLA L. 7 - T - 07 TERVSOMAGBAN
	TÁMLÁS MŰKŐ PAD L. 7 - T - 04 TERVLAPOŊI		MAGAS FP TÉRVILÁGÍTÁS TÍPUS ÉS ENERGIÁELLÁTÁS VILLAMOS TERV SZERINT
	FOLYÓKA MŰKŐ FEDLAPPAL L. 7 - T - 05 TERVLAPOŊI		ALACSONY FP TÉRVILÁGÍTÁS TÍPUS ÉS ENERGIÁELLÁTÁS VILLAMOS TERV SZERINT
	VÍZNYELŐ ÖNTÖTTVAS RÁCCSAL 1 SOR KKK-VEL SZEGVE L. 7 - T - 07 TERVSOMAGBAN		



## T Á J É P Í T É S Z E T



**Geum**  
Műterem Kft  
1123 Budapest, Alkotás u. 3.  
(1) 787 9098 www.geum.hu

**MÁTRAVERÉBÉLY - SZENTKÚT  
NEMZETI KEGYHELY ZARÁNDOKKÖZPONTJA**  
MÁTRAVERÉBÉLY - SZENTKÚT 14

**2, 3, 7**  
FOGADÓÉPÜLET,  
FOGADÓTÉR



2013. FEBRUÁR

## T Á J É P Í T É S Z E T I K I V I T E L I T E R V

ÉPÍTŐ:		MEGÁLLÓ - GENERÁL TERVEZŐ - ÉPÍTÉSZ TERVEZŐ:	
<b>'FONS SACER'</b> EGYHÁZI JOGI SZEMÉLY 1024 Budapest, Margit krt. 13.		<b>LINT</b> ÉPÍTÉSZETI ÉS HULLADÉKKEZELÉSI TUDOMÁNYOS ÉS SZAKMAI TUDOMÁNYOS ÉS SZAKMAI TUDOMÁNYOS ÉS SZAKMAI	
TERVEZŐK:		NAGY TANÁCS ÉI 01-0009	
AUTOMATA ÖNTÖZŐHÁLÓZAT:		GYÜRE BORBÁLA K.01-5234 CSONTOS CSENGE K.01-5186 LÁD GERGELY K.13-1090	
TÁJTERVEZŐK:		RILT KFT. 1026 Budapest, Pasaréti út 112.	
KÖZMŰ Ügyvezető: BOGÁCS KATI ZUPÁRNÉ MOZSNAR ANDREA VZ-T13-4880		VILLAMOSSÁG ANTAL BENCE V-T01-11556	
		SKUBLICS LÁSZLÓ MK-01-4131	
		KÖLKEZÉS Üllőhy Rt. FEKETE ZSOLT KÉ-Tel: K1d-1-Tel	

## KERTÉPÍTÉSZETI TERV

**7 - T - 03**

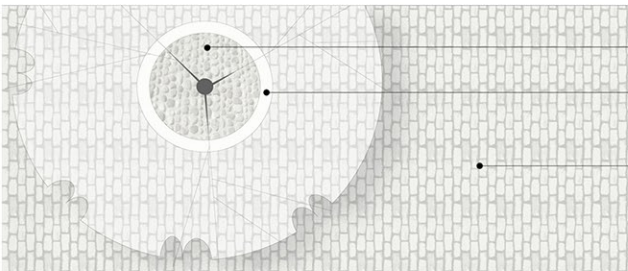
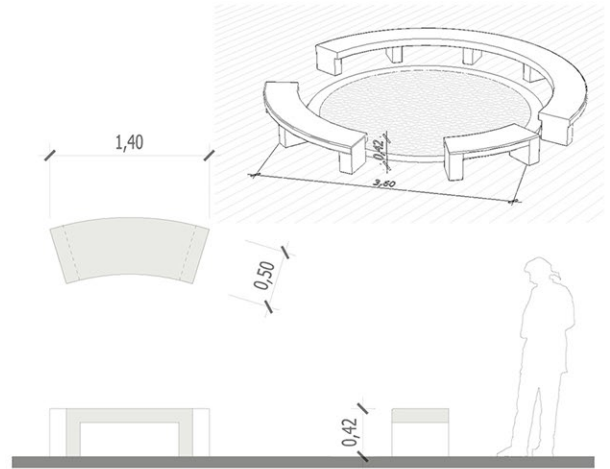
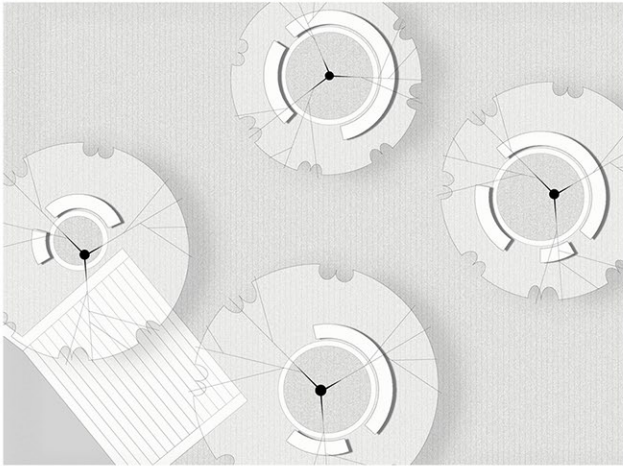
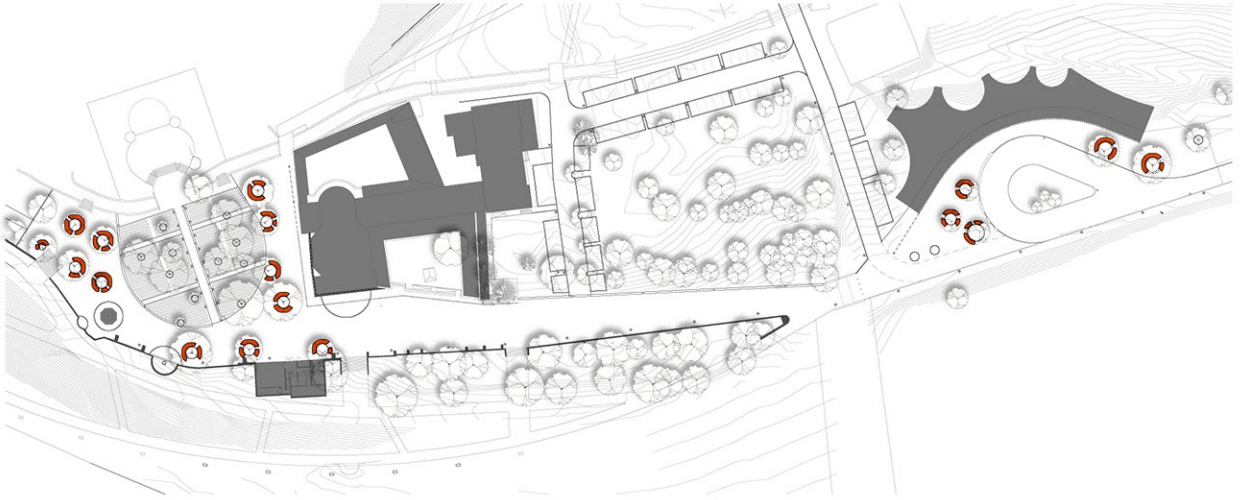

vízáteresztő burkolat

süllyesztett kőszegély

kockakő burkolat teherbíró alépitménnyel

















