

"A" ÉPÜLETRÉSZ ALAPRAJZ M 1:50

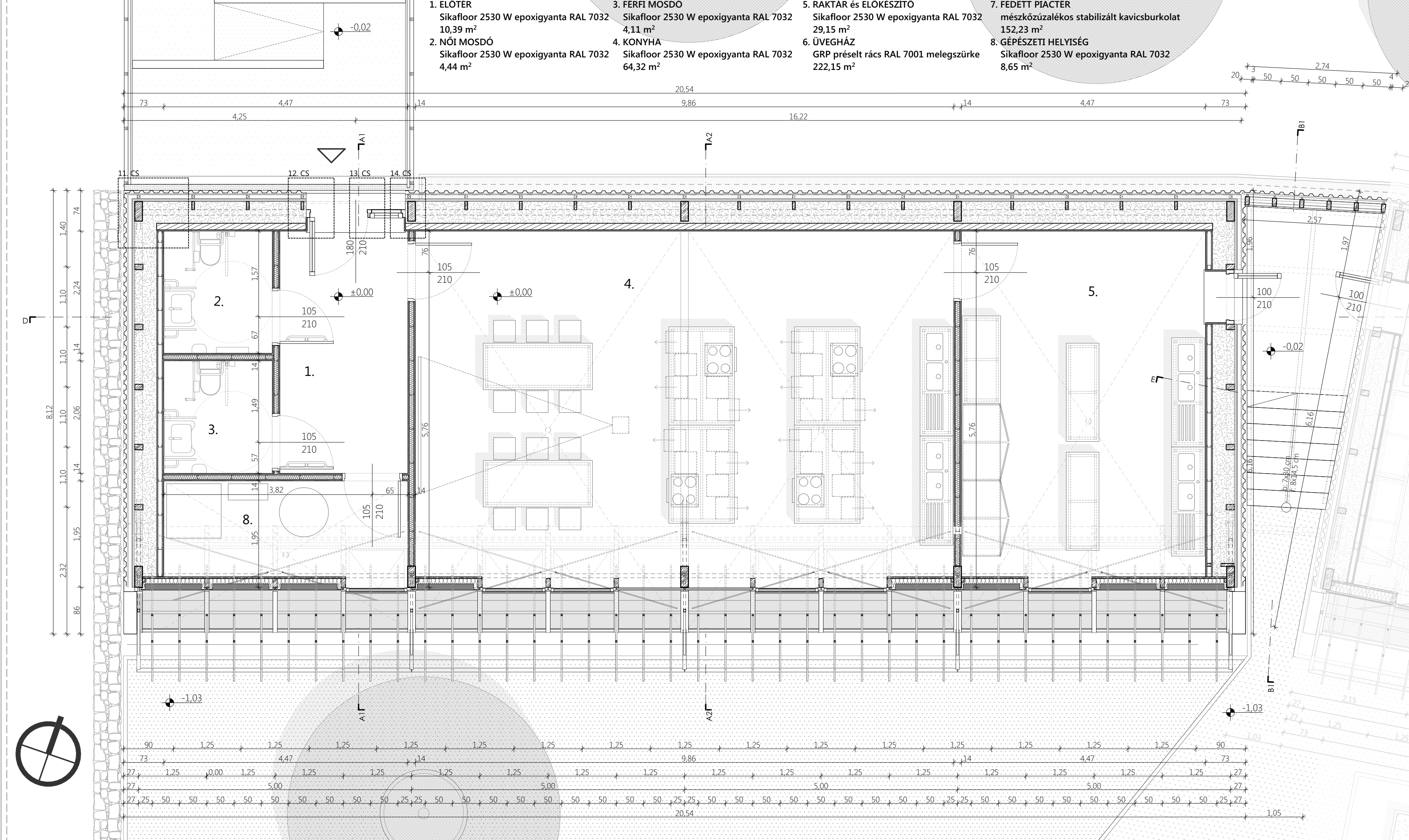

"C" ÉPÜLETRÉSZ ALAPRAJZ M 1:50

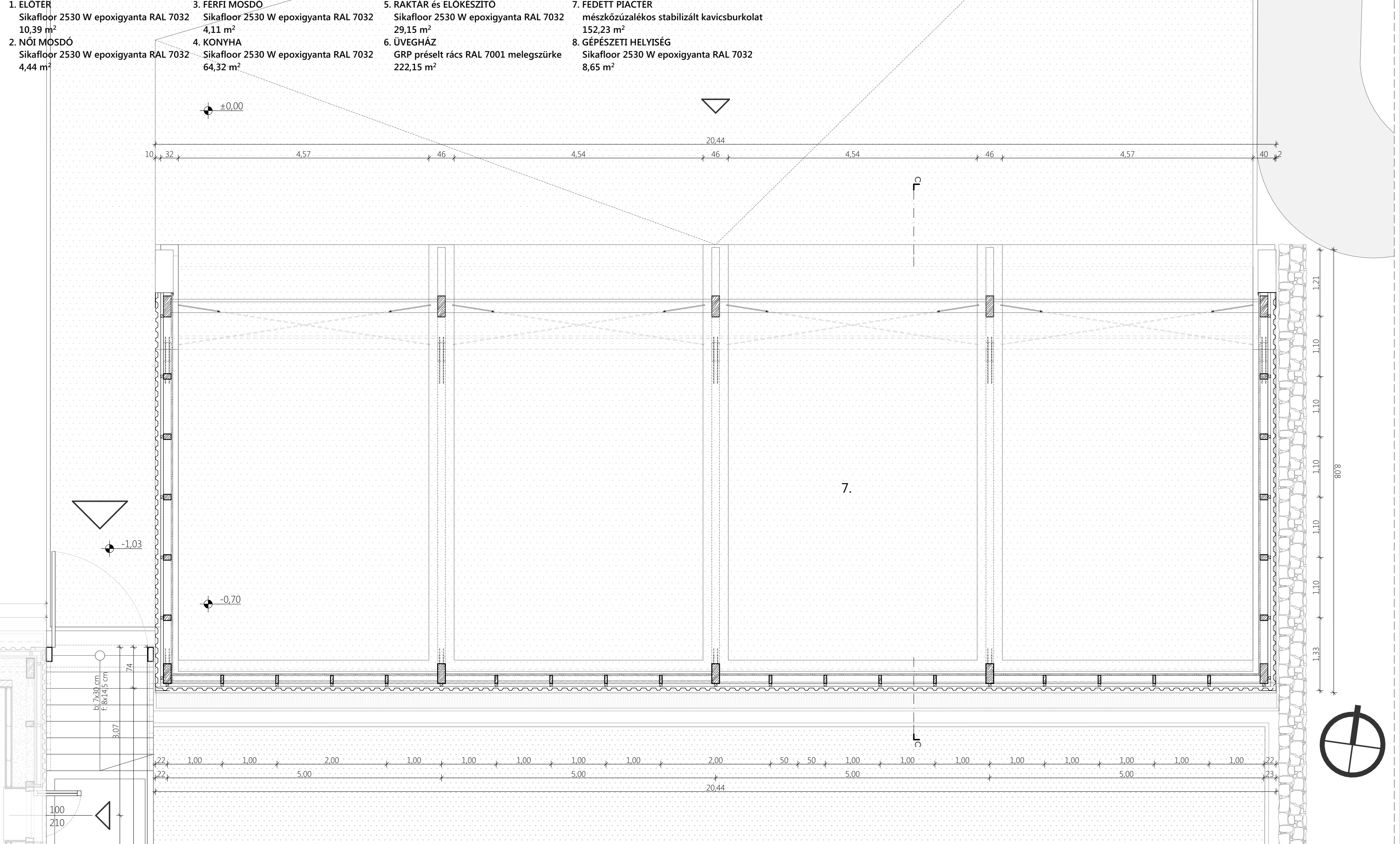

A2-A2 METSZET M 1:50

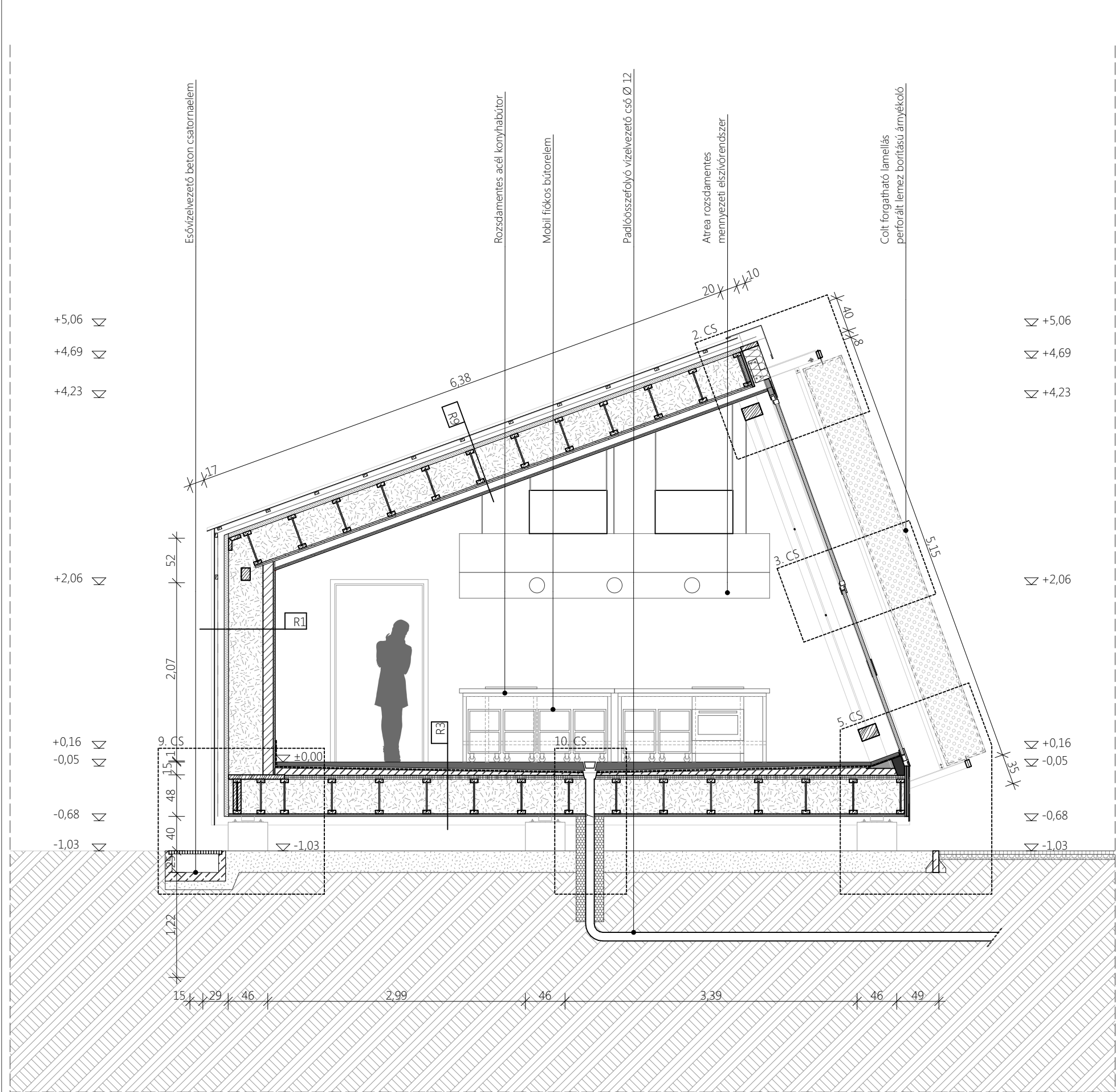

B2-B2 METSZET M 1:50

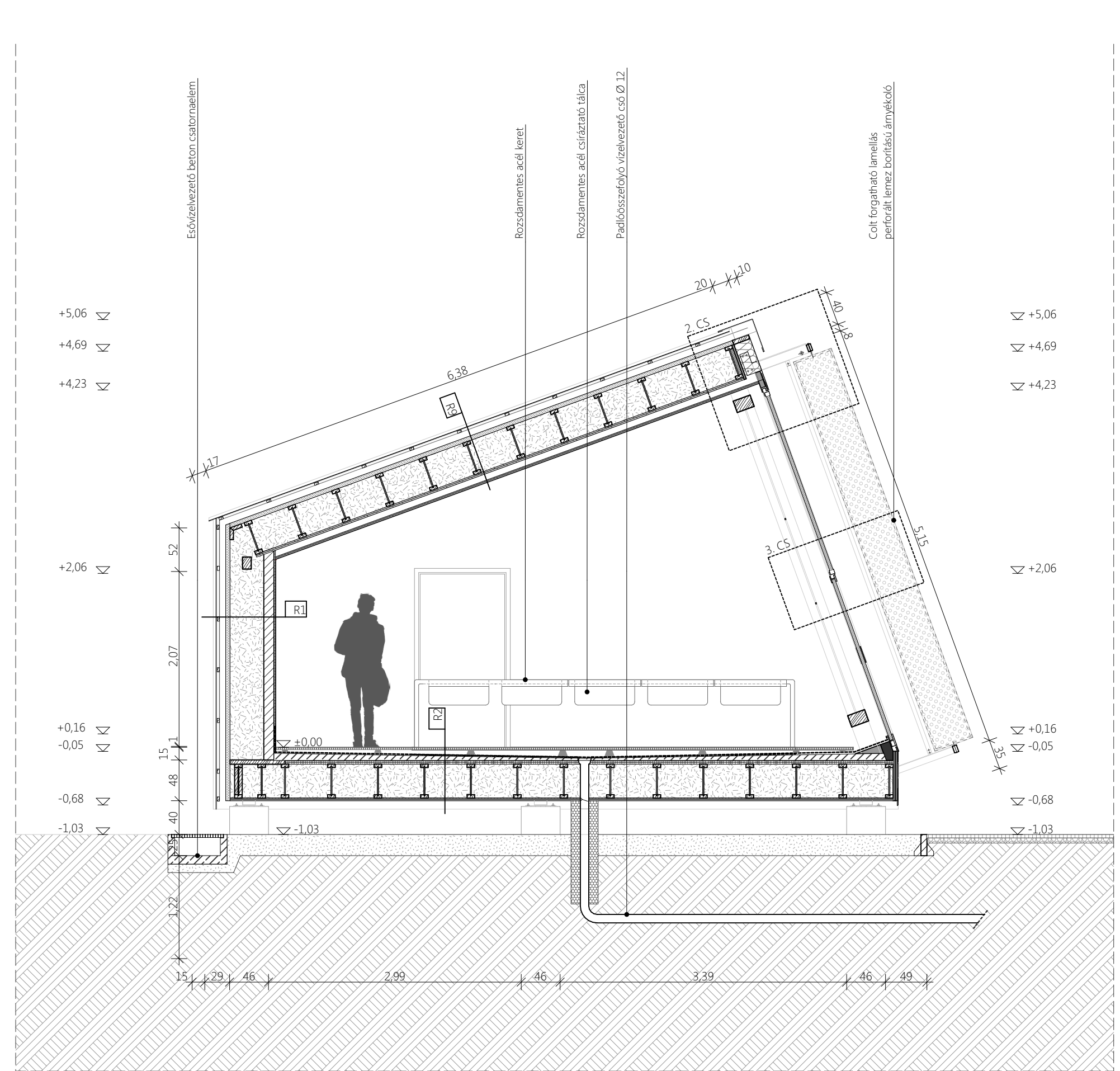

ALAPRAJZ M 1:200

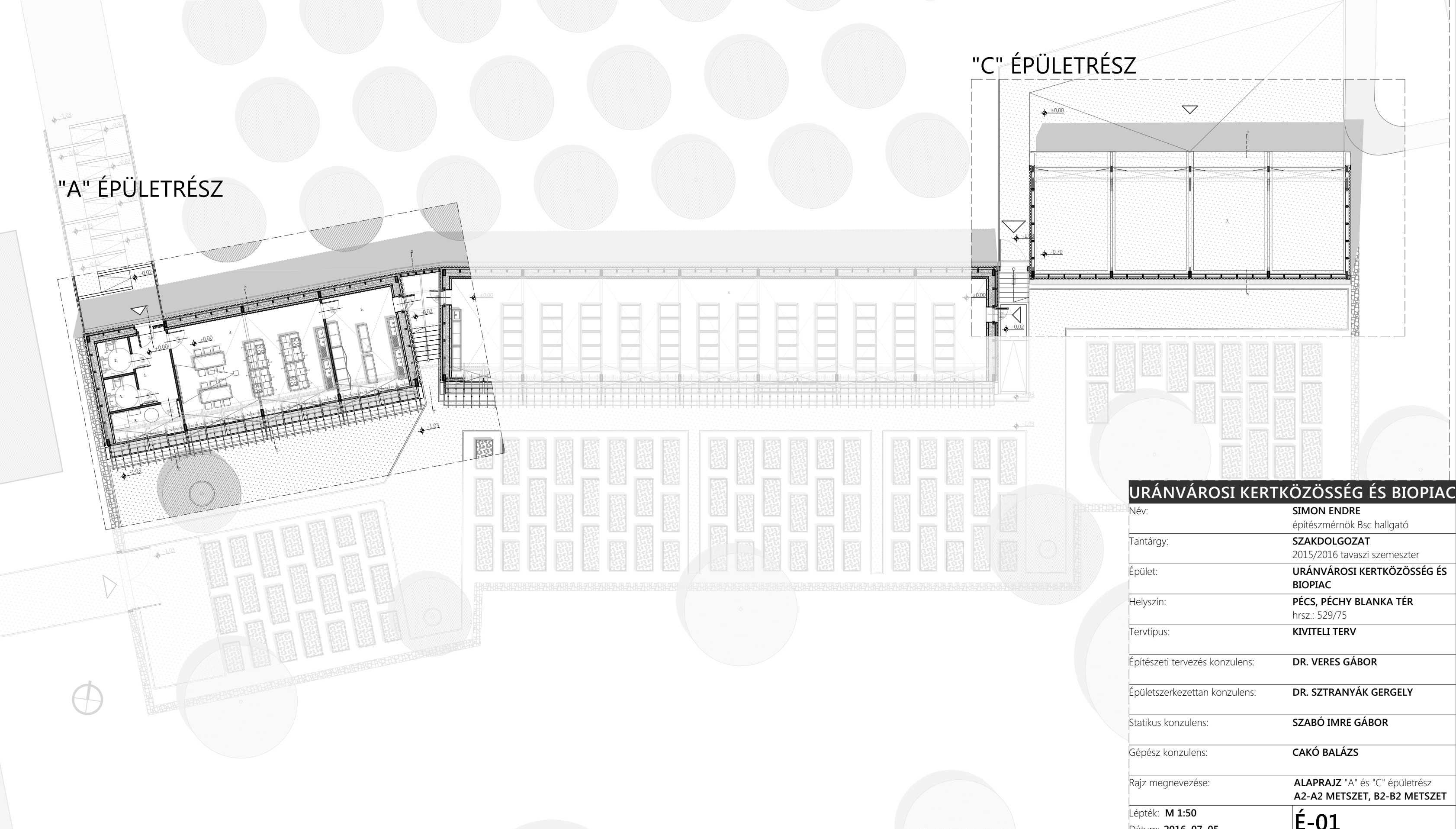

<b>URÁNVÁROSI KERTKÖZÖSSÉG ÉS BIOPIAC</b>	
Név:	SIMON ENDRE
Tárgy:	SZAKDOLGOZAT
Épület:	URÁNVÁROSI KERTKÖZÖSSÉG ÉS BIOPIAC
Helyszín:	PÉCS, PÉCHY BLANKA TÉR
Tervtípus:	KIVITELI TERV
Építészeti tervezés konzulens:	DR. VERES GÁBOR
Épületszerkezeti konzulens:	DR. SZTRANYÁK GERGELY
Statikus konzulens:	SZABÓ IMRE GÁBOR
Gépész konzulens:	CAKÓ BALÁZS
Rajz megnevezése:	ALAPRAJZ "A" és "C" épületrész
Lépték:	M 1:50
Dátum:	2016. 07. 05.
	<b>É-01</b>