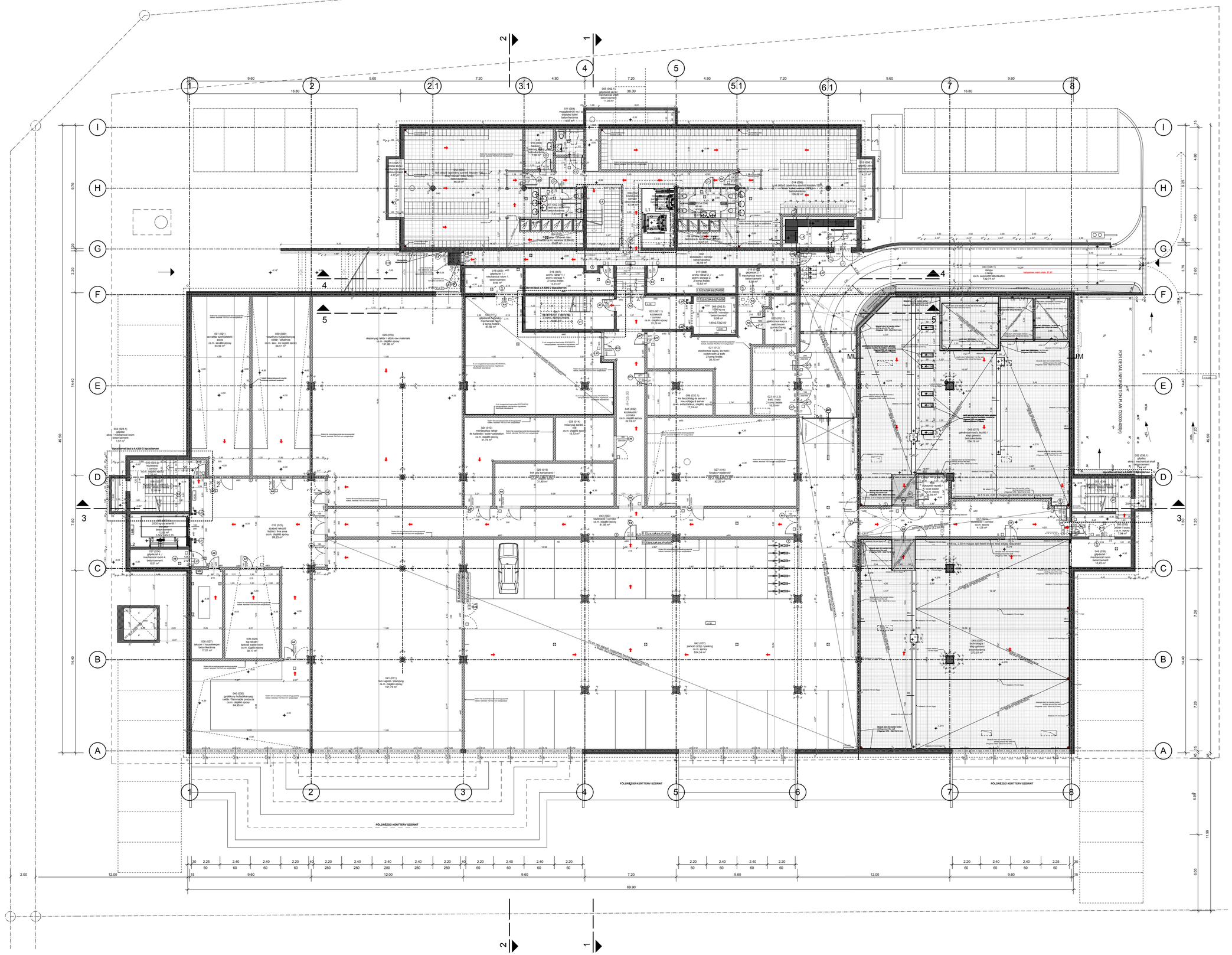

JELMAGYARÁZAT/NOTES:

general

1. all dimensions have to be checked on construction site by the mc in his own responsibility.
2. doors, all door dimensions for masonry / concrete work are bases sizes, all door dimensions in metallic element walls, dry walls, metallic constructions and façades are finished dimensions.
3. all constructive respects of the contractors / subcontractors, structure engineer, mechanical engineer, electrical engineer have to be verified by the mc, in the architects drawing they are only indicated in a general way.
4. L-EDAGS mm stainless steel edge protection should be built in for every exposed wall edges (L=3.5 or L_{floor} / 5,6 height) during the laying of the bricks.
5. above every hole in 25 cm SILKA walls over 400 mm should be built in special YTONG beams calculated by the statics engineer
6. the dilatation lines in 25 cm SILKA walls signed with letter "D" calculated by statics engineer

legende plan

- concrete
- concrete bricks
- plaster walls
- insulation
- complete metal wall
- metallic walls glazed
- glass walls
- façade grid
- down pipe
- emergency overflow
- existing altitude
- new altitude
- cupola
- door/window tilt wing
- equipment
- equipment futur
- electrical switchboard
- fire extinginsh hose
- boundary
- water ramp
- swell
- door mechanical control
- access control metallic/louver, antiglare shields
- traffic-circulation
- emergency exit
- all building access, elevator and toilets are iv conform

Sz/No	Tárgy/Designation:	Dátum/Date:
5.		
4.		
3.		
2.		
1.		

MÓDOSÍTÁSI/REVISION:

±0.00 = 112.40 mBf

TERVPROJECT:

LEMO-REDEL

REDEL KFT.
ÚJ ELEKTRONIKA GYÁRA
NEW BUILDING
REDEL IN BUDAPEST

Redel Kft. Új Elektronikai Gyára
Budapest, XX. ker.Nagytarcsai József utca - Attila utca 41-43. sarok

HRSZ: 177945/4

GENERAL TERVEZŐ & KIVITELEZŐ/GENERAL CONTRACTOR:

NARVA ÉPÍTŐ KFT.
1239 Budapest, Csepel ipar U.3.

ÉPÍTÉSZ VEZETŐ TERVEZŐ/ARCHITECTS:
MÜHLEMANN+PARTNER
architekten ziehe grün! kastelsstrasse 38
ch-3045 gesztrer tel.: +41-(32)-652 61 62 fax: +41-(32)-652-53.58
mail: m-partner@bluewin.ch

ÉPÍTÉSZ TERVEZŐ / ARCHITECT: BURITS OKTÁVIÁN É1-01 0731/05
DOLMEN ÉPÜLETTERVEZŐI ÉS SZÁMÍTÁSTECHNIKAI BETÉTI TÁRSASÁG
1015 Budapest, Donát utca 49. Telfax:06-1/201-0210

ÉPÍTÉSZ MŰVÁTERPROJECT ARCHITECT: KUŽNIARSKI TAMÁS É2-01-3916/05
DOLMEN BT.
1015 Budapest, Donát utca 49. Tel:36-1-481-1020

GENERAL KIVITELEZŐ/GENERAL CONTRACTOR: STRABAG MML KFT.
1113 Budapest, Daróca u. 30. Tel.:+36-1-3380256

KÖRNYEZET TERVEZŐ CONTRACTION ENGINEER: CHOLNOKY PÉTER T-1-01-1838
PI-HUN KFT.
1117Budapest, Irinyi József u. 4-20.

GÉPÉSZ TERVEZŐ MECHANICAL ENGINEER: MORLIN ANDRÁS G1-1-5176
ÁXIMÁ ÉPÜLETGÉPÉSZETI KFT.
1119Budapest, Dóbi ú. 39. tel.:36-30-1-400 1330 fax:36-1-466 1050

ELEKTROMOS TERVEZŐ ELECTRICAL ENGINEER: ZUBRECZKI JENŐ VT-01-8806
KÓD KFT.
9100 Jánosháza, Hegyalja ú.3. Tel.:06-57-505-600 Fax.: 06-57-505-601

HŰTŐHÁZAK RÉSZLETTERVEZŐ FAÇADE ENGINEER: KÖRMENDI JÓZSEF
NARVA GLASS KFT. HARANGOZÓ ZOLTÁN
1239 Budapest, Csepel u.1-3.

KÖLSŐ-KÖRNYEZETVÉDŐ TRAFFIC ENGINEER: HOBL GÉZA
MÉLY-TERV MK: 01 - 5391, V2-7
H-1053 Budapest, Irányi u. 20. tel.:+36 (1)-479-8999 fax:+36-(1)-215-0308.

KÖRNYEZETRENDEZÉS/LANDSCAPING: TORMA SAROLTA
LAND-A KFT. K1-01-5082
H-1051 Budapest, Sas u.17 I.em.1. Tel:36-2-4790. 302-4791 Fax: 302-4792

FILENÉV / FILENAME: RAJZ / TITLE:

PINCE ALAPRAJZ - CSAK ÉPÍTÉSZ
BASEMENT PLAN - ONLY ARCH.

TERVFAJTA / PLAN TYPE: MEGVALÓSULÁSI TERVIAS-BUILT DOCUMENTATION

DÁTUM / DATE: 2010.07.30.

LÉPTÉK / SCALE: 1:100

RAJZSZÁM / Nr PLAN: A 1019 E