

- ELMAGYARAZAT/NOTES**
general
1. all dimensions have to be checked on construction site by the mc in his own responsibility.
 2. doors: all door dimensions for masonry / concrete work are bases sizes. all door dimensions in metallic element walls, dry walls, metallic constructions and facades are finished dimensions.
 3. all constructive aspects of the construction / subcontractors, structure engineer, mechanical engineer, electrical engineer have to be verified by the mc. in the architects drawing they are only indicated in a general way.
 4. 1.60x0.30 mm stainless steel edge protection should be built in for every exposed wall edges ($E \geq 2.15$ or ($E_{min} = 1$ m) height) during the laying of the basis.
 5. stone every side is 20 cm SLKA walls over 400 mm should be built in special YITONG beams calculated by the statics engineer.
 6. the dilation lines in 20 cm SLKA walls signed with letter "V" calculated by statics engineer.

- legende plan**
- | | | | |
|--|-----------------------|--|----------------------------------------------------------|
| | concrete | | equipment |
| | concrete bricks | | equipment futur |
| | plaster walls | | electrical switchboard |
| | insulation | | fire extinguish hose |
| | complete metal wall | | boundary |
| | metallic walls glazed | | water ramp |
| | glass walls | | swell |
| | façade grid | | door mechanical control |
| | down pipe | | access control |
| | emergency overflow | | metallicclover, antiglare shield |
| | existing altitude | | traffic-circulation |
| | new altitude | | emergency exit |
| | cupola | | all building access, elevator and toilets are iv conform |
| | door/window tilt wing | | |

5		
4		
3		
2		
1		

ScN: Targy/Designator: Datum/Date:

MODOSITÁS/REVISION:

±0.00 = 112,40 mBf

TERV/PROJECT: **LEMO-REDEL**
 REDEL KFT.
 ÚJ ELEKTRONIKA GYÁRA
 NEW BUILDING
 REDEL IN BUDAPEST

Redel Kft. Új Elektronika Gyára
 Budapest, XX. ker. Nagygöncz József utca - Adlla utca 47-45. szék HRSZ: 1776454

GENERAL TERVEZŐ & KIVITELEZŐ/GENERAL CONTRACTOR:
NARVA NARVA ÉPÍTŐ KFT.
 1239 Budapest, Ócsai út 1-3.

ÉPÍTÉSZ VEZETŐ TERVEZŐ/ARCHITECTS: **MÜHLEMANN+PARTNER** mail: mpartner@muwien.ch
 architekten planer gmbh karlsplatzstrasse 98
 ch-2540 grenchen tel: +41 (0) 652 61 67 fax: +41 (0) 652 53 08

ÉPÍTÉSZ TERVEZŐ / ARCHITECT: **BURITS OKTÁVIÁN** E1-01 0731/05
DOLMEN ÉPÜLTEKTERVEZÉSI ÉS SZÁMÍTÁSTECHNIKAI BÉTETI TÁRSASÁG
 1075 Budapest, Donkői utca 49. Telefon: 06-1 201 02 91

ÉPÍTÉSZ MUNKATÁRS/PROJECT ARCHITECT: **KUZIŃSKI TAMÁS** E2 01-3916/05
DOLMEN BT.
 1075 Budapest, Donkői utca 49. Tel: 06-1 487-1000

GENERAL KIVITELEZŐ/GENERAL CONSTRUCTOR: **STRABAG MML KFT.**
 STATIKUS TERVEZŐ/STRUCTURAL ENGINEER:
 1113 Budapest, Dabóczy u. 30. Tel: +36-1-2080756

SZERKEZETI TERVEZŐ/CONSTRUCTION ENGINEER: **CHOLNOKY PÉTER** T-1-01-1838
PI-HUN KFT.
 1117 Budapest, Irinyi József u. 4-20.

GÉPÉSZ TERVEZŐ MECHANICAL ENGINEER: **MORLIN ANDRÁS** G1-1-5176
AXIMA ÉPÜLTÉGÉPÉSZETI KFT.
 1199 Budapest, Óbui út 206. tel: 06-1-463 1030 fax: 06-1-463 1030

ELEKTROMOS TERVEZŐ/ELECTRICAL ENGINEER: **ZUBRECZKI JENŐ** VT 01-8806
KÓD KFT.
 5100 Jászberény, Nagykőrös út 9. Tel: 06-57-585-800 Fax: 06-57-585-401

HOMLOKZATI RÉSZLET/TERVEZŐ/FACSADE ENGINEER: **KÖRMENTI JÓZSEF**
NARVA GLASS KFT. **HARANGOZÓ ZOLTÁN**
 1239 Budapest, Ócsai út 1-3.

KÜLSŐ KÖZMŰTERVEZŐ/TRAFFIC ENGINEER: **HOBLI GÉZA** MK 01-5391_VZ-T
MÉLY-TERV
 H-1083 Budapest, Lónyay u. 28. tel: +36 (1) 476-6955 fax: +36 (1) 215-3308.

KÖRNYEZETRENDEZÉSLANDSCAPING: **TORMA SAROLTA** KI 01-5082
LAND-A KFT.
 H-1051 Budapest, Sika u. 17. I. em 1. Tel: 302-4760, 302-4761 Fax: 302-4762

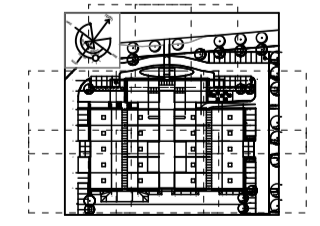

FILENÉV / FILENAME: RAJZ / TITLE

TETŐ ALAPRAJZ - ÁTNÉZETI

TERV/TÁJ/PLAN TYPE: MEGVALÓSULÁSI TERV/AS-BUILT DOCUMENTATION DÁTUM / DATE: 2010.07.30.

LEFÉLK / SCALE: RAJZSZÁM / IN PLAN: A 1300 E

1:150

MEGJEGYZÉS: A TETŐSZIGETELÉS TERVEIT ÉS CSOMÓPONTI KIALAKÍTÁSAIT LÁSD UNISZIG TERVEIN
 A TALAJPÁRA- T.NEDVESSÉG ELLENI SZIGETELÉS RÉSZLETEIT ÉS CSOMÓPONTJAIT LÁSD STRABAG TERVEIN
 A HOMLOKZATI, HŐSZIGETELÉS VALAMINT A Belső, SZERELT VÁLASZFALAK TERVEIT LÁSD NARVAGLASS TERVEIN