

| 3. EMELET | | |
|-----------|---------------------------|--------------------|
| 3.01 | LÉPCSŐHÁZ | 13 M ² |
| 3.02 | LIFT | |
| 3.03 | ELOTER/GARDRÓB | 52 M ² |
| 3.04 | RENDEZVÉNYTEREM | 204 M ² |
| 3.05 | VÁRO, RECEPCIÓ | 126 M ² |
| 3.06 | KÉZMOSÓ HELYSÉG | 4 M ² |
| 3.07 | KÖZLEKEDŐ | 15 M ² |
| 3.08 | STÁBSOBA, GARDRÓB | 15 M ² |
| 3.09 | KÉZMOSÓ HELYSÉG | 4 M ² |
| 3.10 | TAKARÍTÓSZER TÁROLÓ | 3 M ² |
| 3.11 | AKADALYMENTES MOSDÓ | 4 M ² |
| 3.12 | FERFI MOSDÓ | 12 M ² |
| 3.13 | NŐI MOSDÓ | 12 M ² |
| 3.14 | CATERING-ELŐKÉSZÍTŐ | 10 M ² |
| 3.15 | MÉDIA TÁROLÓ SZERVERSZOBA | 6 M ² |
| 3.16 | RAKTÁR | 44 M ² |
| 3.17 | KÖZLEKEDŐ | 29 M ² |
| 3.18 | ÁLTALÁNOS RAKTÁR | 45 M ² |
| 3.19 | GÉPÉSZET | 34 M ² |
| 3.20 | ELOTER | 9 M ² |
| 3.21 | LÉPCSŐHÁZ | 18 M ² |
| 3.22 | TEHERLIFT | |
| 3.23 | TERASZ | 94 M ² |

3. emelet alaprajza M=1:200

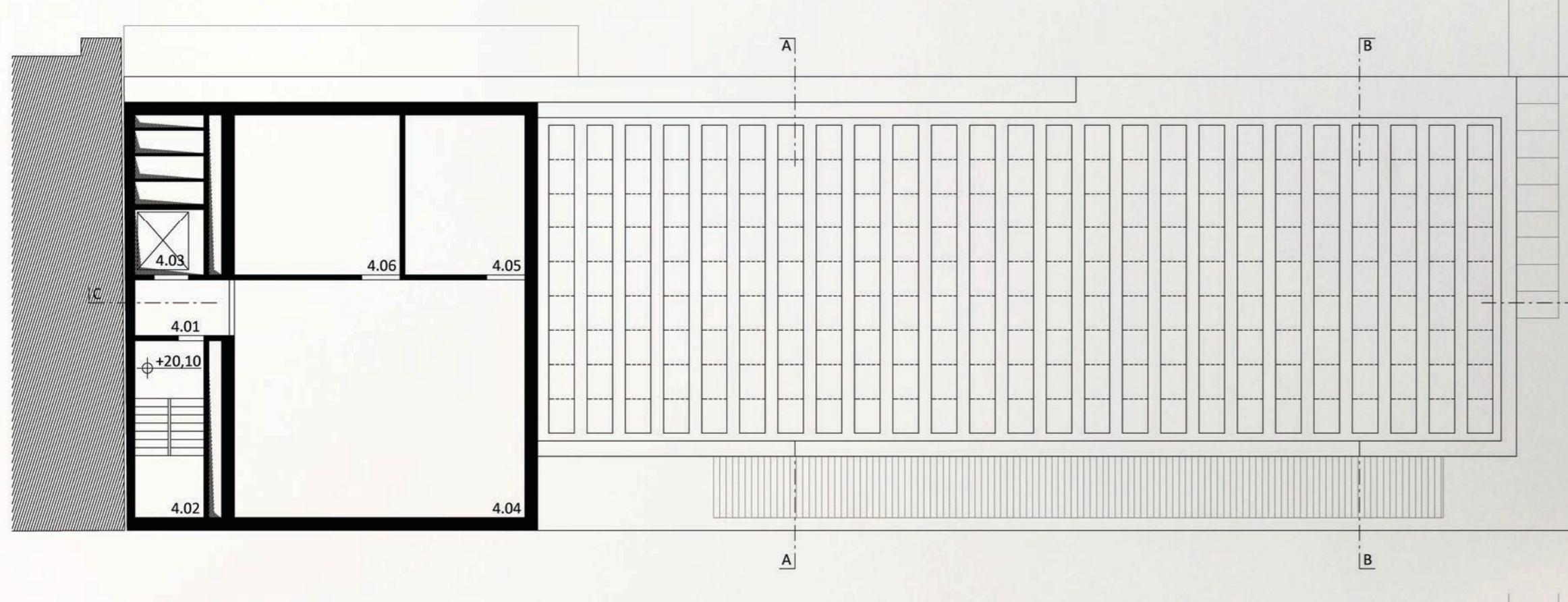

| 4. EMELET | | |
|-----------|-------------|--------------------|
| 4.01 | ELOTER | 6 M ² |
| 4.02 | LÉPCSŐHÁZ | 12 M ² |
| 4.03 | TEHERLIFT | |
| 4.04 | GÉPÉSZET | 106 M ² |
| 4.05 | GÉPÉSZET | 34 M ² |
| 4.06 | MŰSZERSZOBA | 34 M ² |

4. emelet alaprajza és napelem udvar alaprajza M=1:200

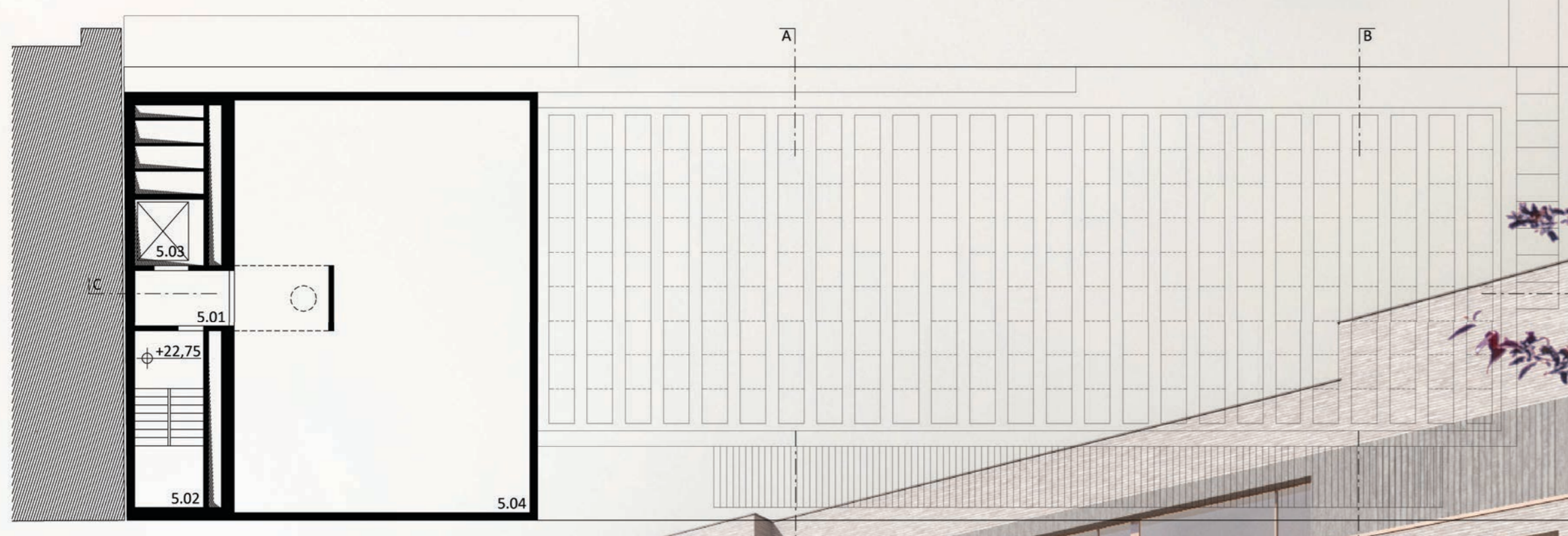

| 5. EMELET | | |
|-----------|-------------|--------------------|
| 5.01 | ELOTER | 6 M ² |
| 5.02 | LÉPCSŐHÁZ | 12 M ² |
| 5.03 | TEHERLIFT | |
| 5.04 | GÉPÉSZUDVAR | 106 M ² |

Gépész udvar alaprajza M=1:200

