MULTIFUNKCIONÁLIS LÁTOGATÓKÖZPONT

A Nagyerdei Kultúrpark főbejáratát a II. János Pál Pápa térhez csatlakozva jelöltük ki. Az épület magában foglalja, egyesíti a tervezési programban részletezett bejárati épület és multifunkcionális látogatóközpont elemeit. A főbejárati épület belső funkcionális elrendezése, térbeli formálása biztosítja a megérkezés nagyvonalúságát. A látogató-fogadótér összetett belső térvilágát gazdagítja a csatlakozó pillangóház látványtér, amely egyben vizuális kapcsolatot teremt az éttermek funkció területrészeivel, élmény és ingergazdag felvezető sétánya a Kultúrpark belső világához.
Az épület egyedi tömegformálása, lebegő, hullámzó, áttetsző, átsejlő felületeivel kirajzolt, természeti képet megidéző formája képletszerűen jeleníti meg a mögöttes funkcionális tartalmakat, így attraktív, sajátos építészeti jelként határozza a Nagyerdei Kultúrpark intézményét. Az épület formálásából fakadó külső térkapcsolatok intenzív funkcionális használatot biztosítanak a Kultúrpark központi fogadóterével. Az épületre helyezett vidámparki játékelem egyedülálló attrakció, vertikális hangsúly, kilátópont és élmény-hely, ami kijelöli és meghatározza egyrészt az egyik funkcionális súlypontot (vidámpark), másrészt egyedülálló építészeti jelként jelenik meg Debrecen város kulturális és szórakoztatóipari kínálatában.

NAGYERDEI KULTÚRPARK ATTRAKCIÓFEJLESZTÉSE

FÖLDSZINTI ALAPRAJZ
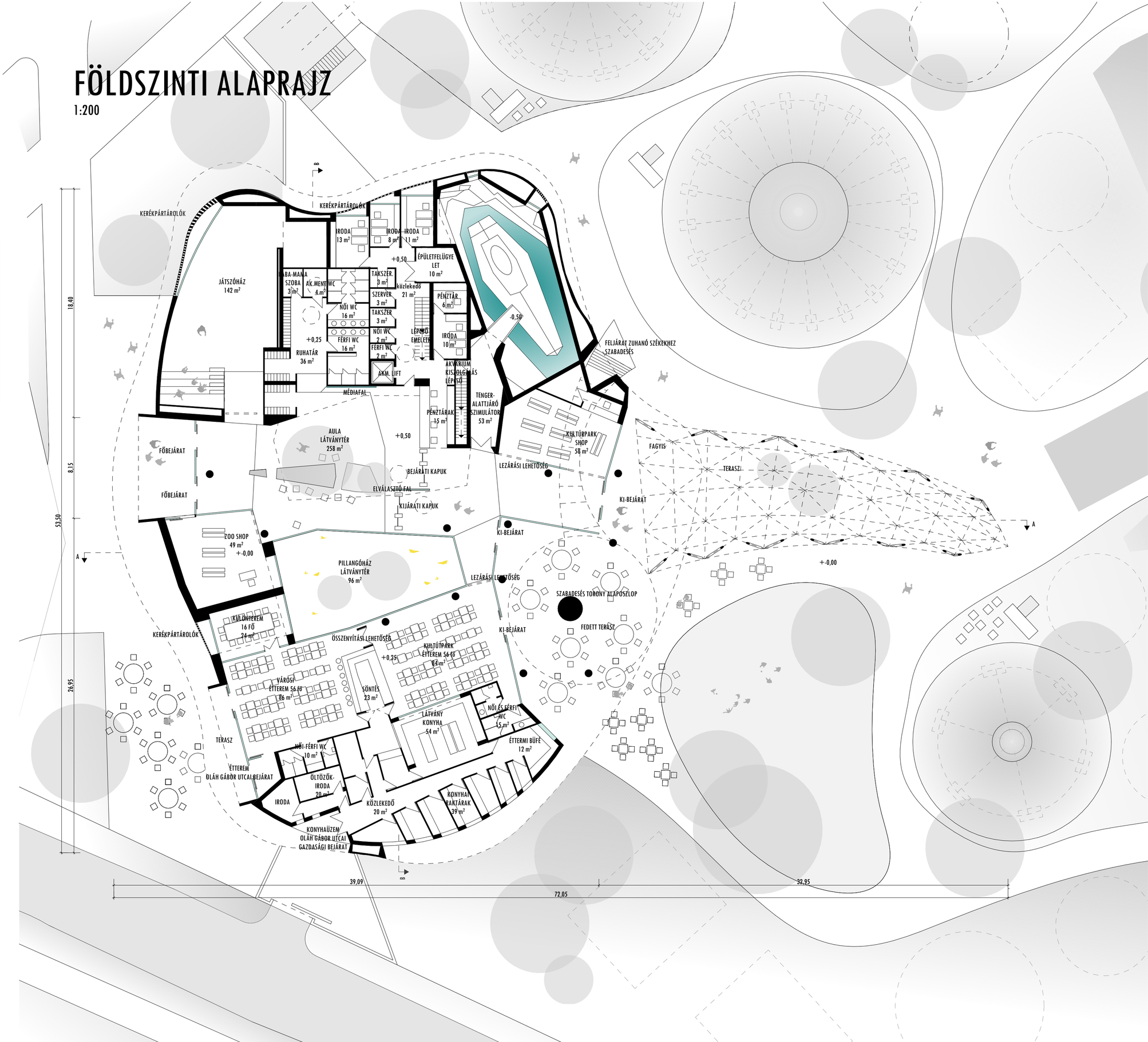
1:200