

Szél utca

bejárat

±0,00 = 78,13mBf	
feladat Szél utcai egykori óvoda épület átalakítása kisiskolává	
cím 6725 Szeged, Szél utca 3. sz. Hrsz.: 24944	
megbízó Szegedi Waldorf Társas Kör Egyesület 6725 Szeged, Kolozsvári tér 1-2. képviseli: Dr. Pettkó-Szandtner Aladár, elnök	
építész tervezők Libertiny Anna okl. építész mérnök - E 01-6880 Váradi Balázs okl. tervező építész mérnök - E 01-5499	
lépték M = 1:200	tervcsomag ÉPÍTÉSZET
dátum 2024. 06. 16.	terv Felmérési terv

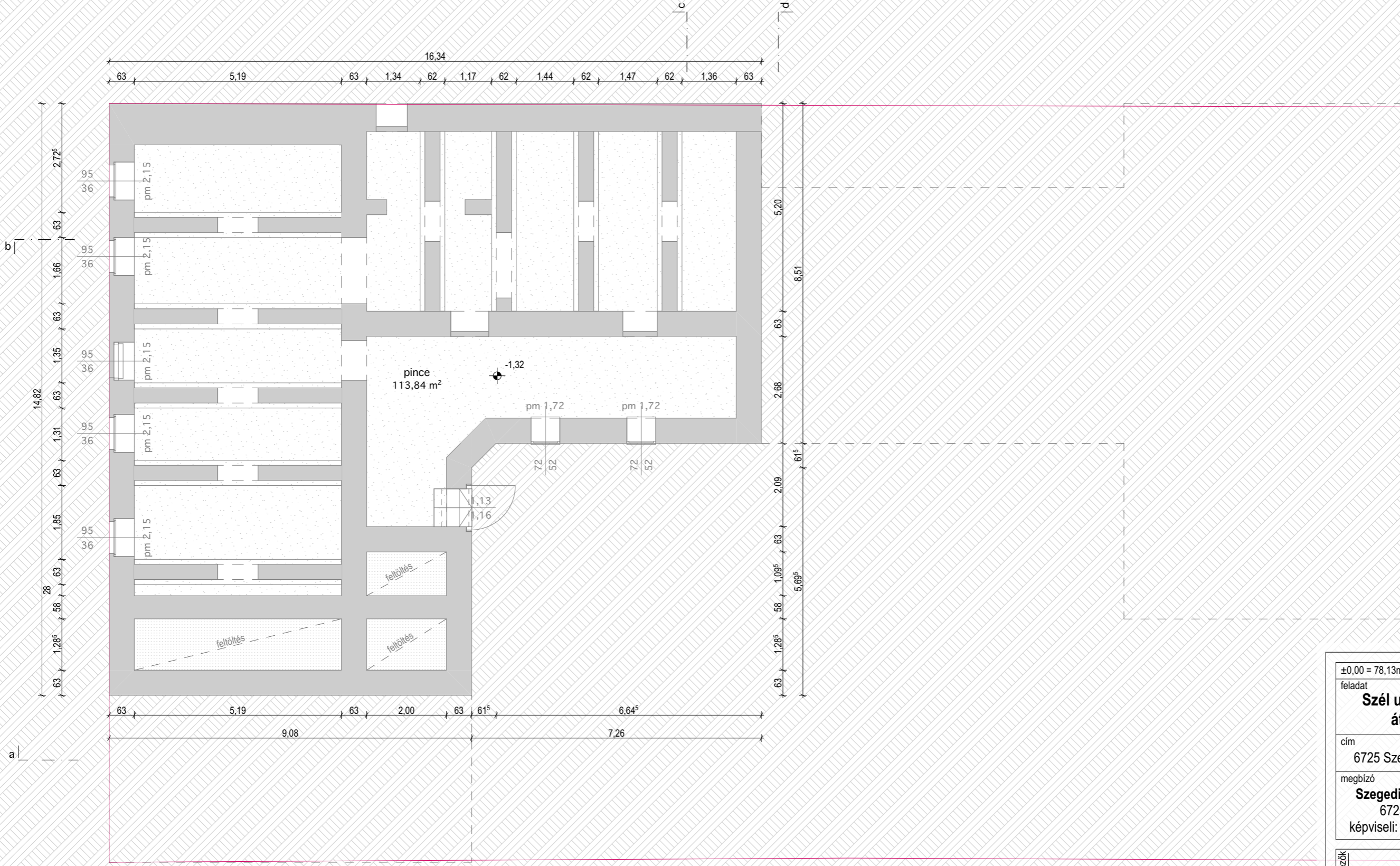

±0,00 = 78,13mBf	
feladat Szél utcai egykori óvoda épület átalakítása kisiskolává	
cím 6725 Szeged, Szél utca 3. sz. Hrsz.: 24944	
megbízó Szegedi Waldorf Társas Kör Egyesület 6725 Szeged, Kolozsvári tér 1-2. képviselet: Dr. Pettkó-Szandtner Aladár, elnök	
építész tervezők	Liberty Anna okl. építésszámológép - E 01-6880
	Várad Balázs okl. tervező építésszámológép - E 01-5499
rajksz. tervlap	F.01 Pinceszinti alaprajz
lépték M = 1:100	tervcsomag ÉPÍTÉSZET
dátum 2024. 06. 16.	terv Felmérési terv

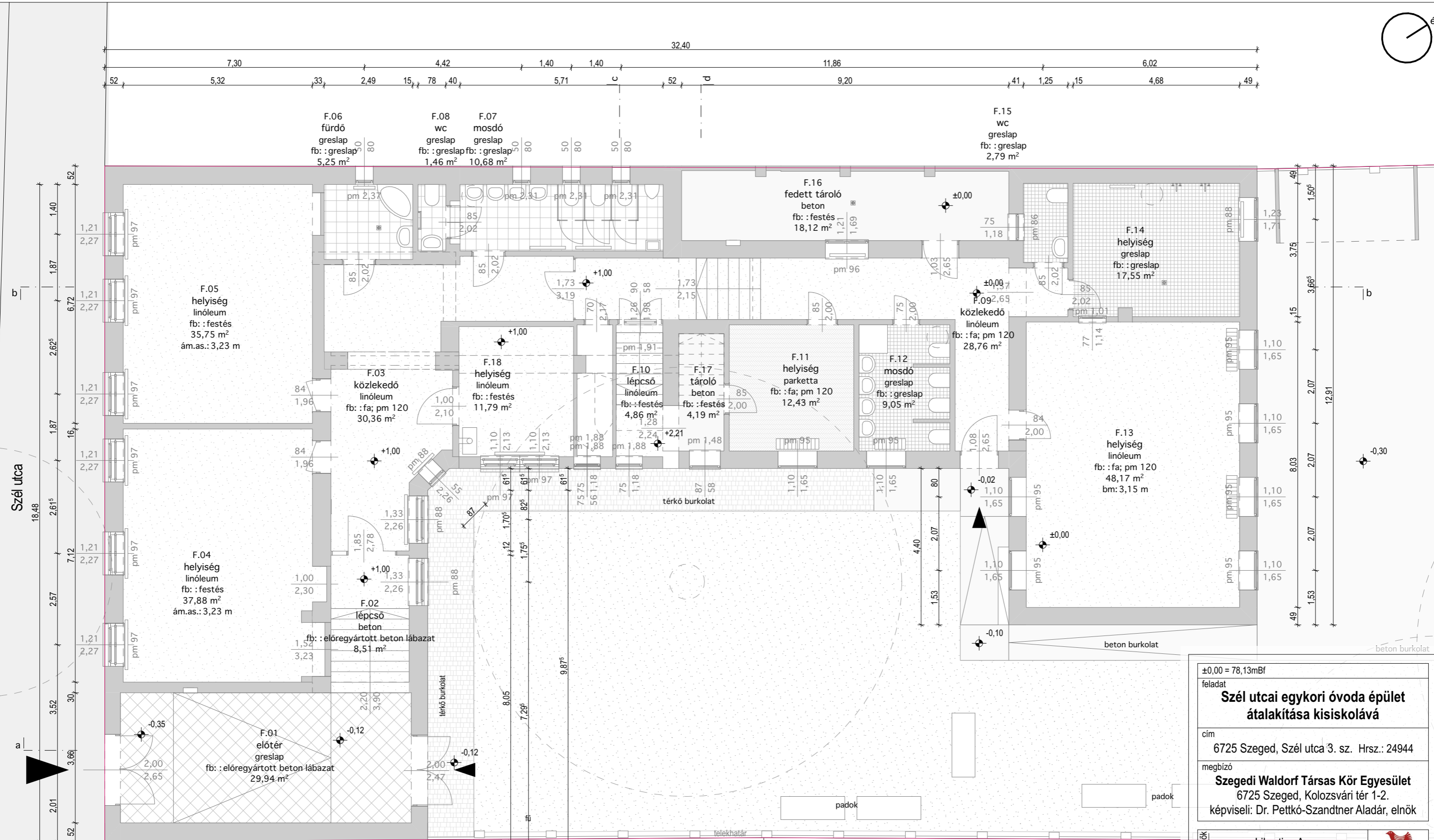
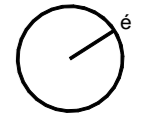

±0,00 = 78,13mBf	
feladat	
Szél utcai egykori óvoda épület átalakítása kisiskolává	
cím	
6725 Szeged, Szél utca 3. sz. Hrsz.: 24944	
megbízó	
Szegedi Waldorf Társas Kör Egyesület	
6725 Szeged, Kolozsvári tér 1-2.	
képviselet: Dr. Pettkó-Szandtner Aladár, elnök	
épitész tervezők	
Liberty Anna okl. építész-mérnök - E 01-8880	
Váradi Balázs okl. tervező építész-mérnök - E 01-5499	
rajzszerkesztés	
F.02 Földszinti alaprajz	
lépték	
M = 1:100	
dátum	
2024. 06. 16.	
tervcsoomag	
ÉPÍTÉSZET	
terv	
Felmérési terv	

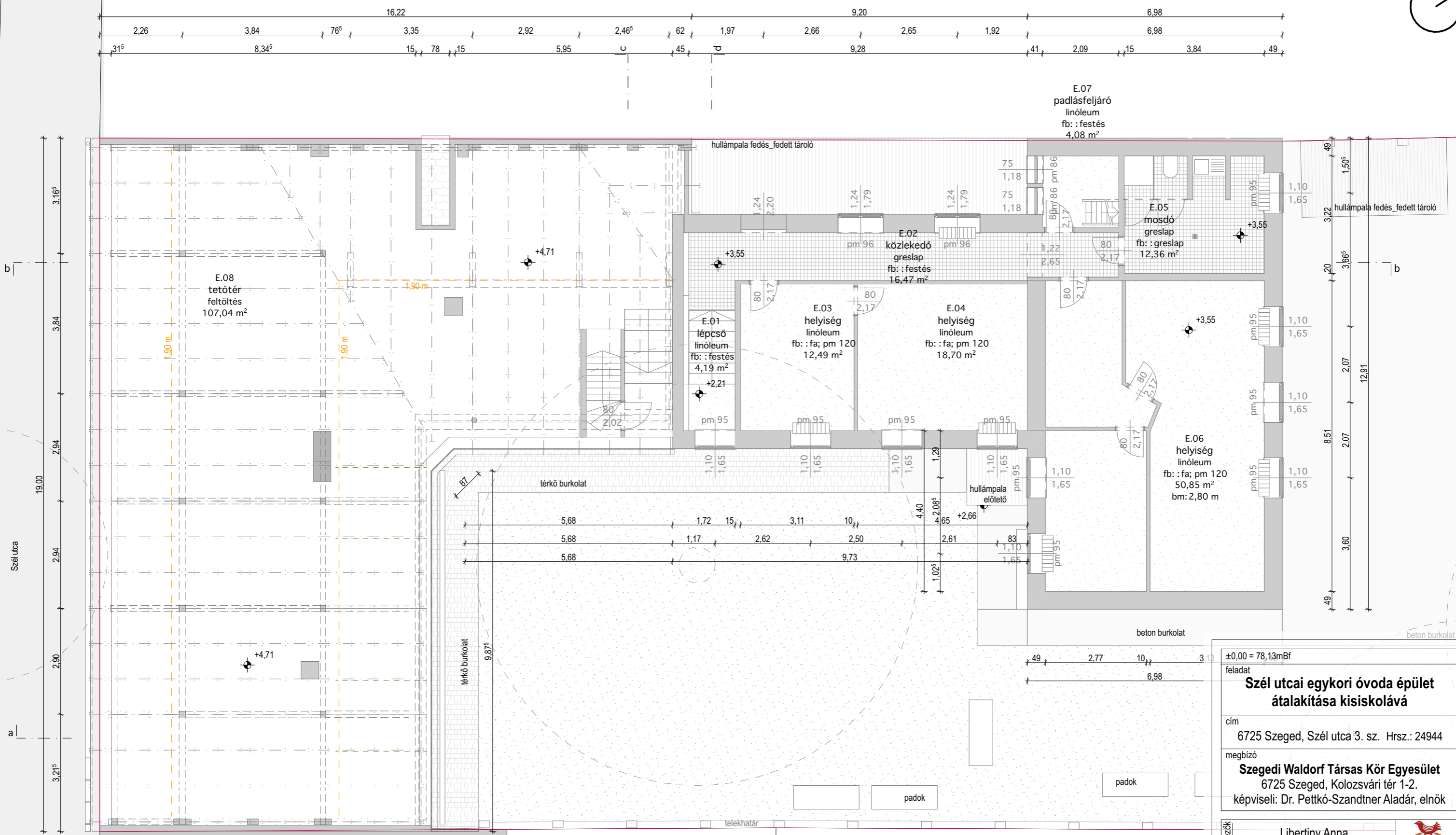
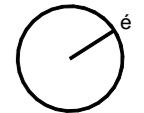

Szél utca

a

b

b

c

d

±0,00 = 78,13mBf	
feladat	
Szél utcai egykori óvoda épület átalakítása kisiskolává	
cím	
6725 Szeged, Szél utca 3. sz. Hrsz.: 24944	
megbízó	
Szegedi Waldorf Társas Kör Egyesület	
6725 Szeged, Kolozsvári tér 1-2.	
képviselet: Dr. Pettkó-Szandtner Aladár, elnök	
építész tervezők	Liberty Anna
	okl. építésszámológ - E 01-6880
építész tervezők	Váradi Balázs
	okl. tervező építésszámológ - E 01-5499
rajzszerkesztő	tervlap
F.03	Emeleti alaprajz
lépték	tervcsomag
M = 1:100	ÉPÍTÉSZET
dátum	terv
2024. 06. 16.	Felmérési terv



±0,00 = 78,13mBf	
feladat Szél utcai egykori óvoda épület átalakítása kisiskolává	
cím 6725 Szeged, Szél utca 3. sz. Hrsz.: 24944	
megbízó Szegedi Waldorf Társas Kör Egyesület 6725 Szeged, Kolozsvári tér 1-2. képviseli: Dr. Pettkó-Szandtner Aladár, elnök	
építész tervezők	Libertiny Anna okl. építész mérnök - E 01-8880
	Váradi Balázs okl. tervező építész mérnök - E 01-5499
rajksz. F.04	tervlap a-a metszet
lépték M = 1:100	tervcsomag ÉPÍTÉSZET
dátum 2024. 06. 16.	terv Felmérési terv





±0,00 = 78,13mBf	
feladat	
Szél utcai egykori óvoda épület átalakítása kisiskolává	
cím	
6725 Szeged, Szél utca 3. sz. Hrsz.: 24944	
megbízó	
Szegedi Waldorf Társas Kör Egyesület 6725 Szeged, Kolozsvári tér 1-2. képviseli: Dr. Pettkó-Szandtner Aladár, elnök	
építész tervezők	Libertiny Anna okl. építész mérnök - E 01-8880
	Várad Balázs okl. tervező építész mérnök - E 01-5499
rajksz.	tervlap
F.05	b-b metszet
lépték	tervcsomag
M = 1:100	ÉPÍTÉSZET
dátum	terv
2024. 06. 16.	Felmérési terv

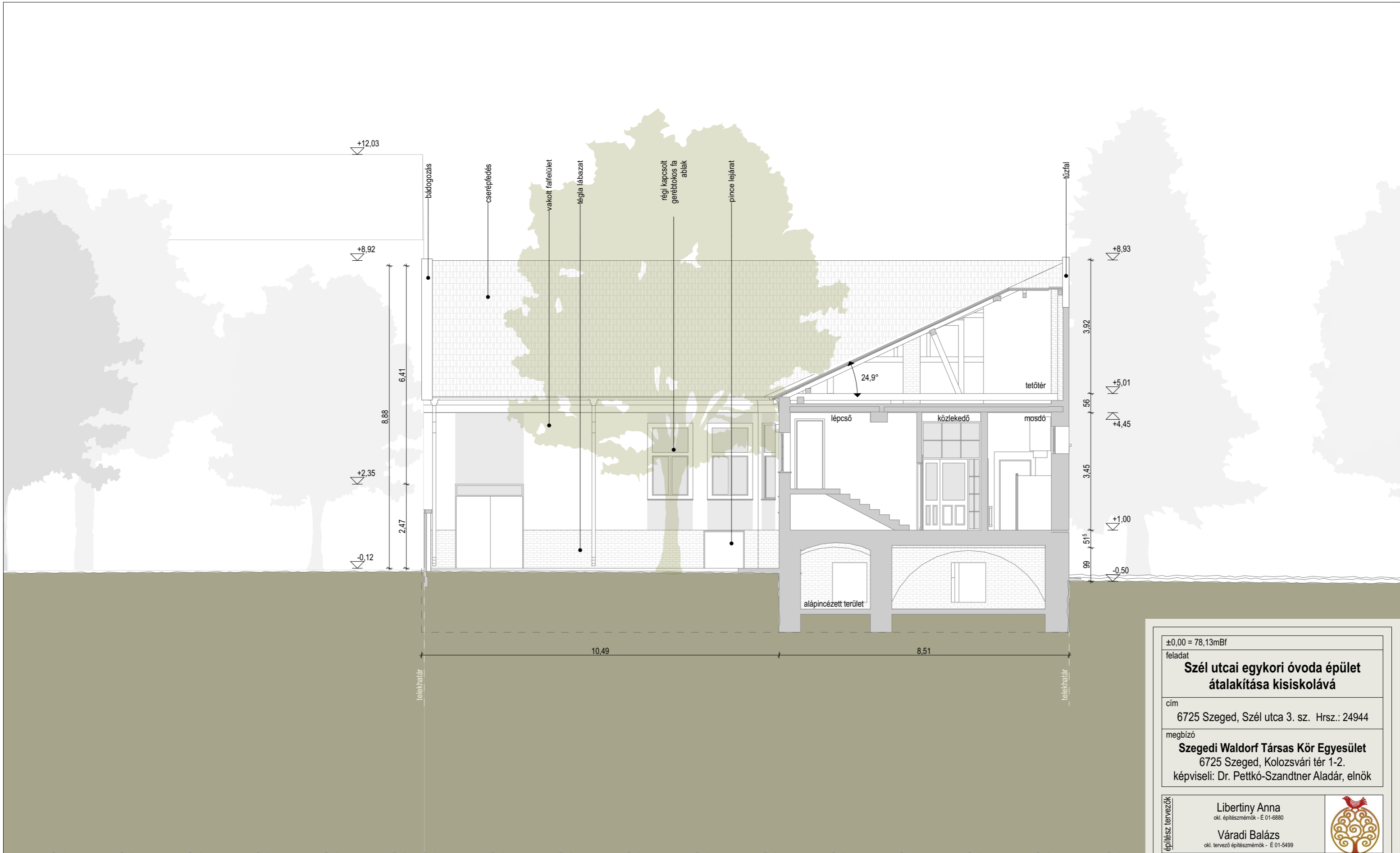

±0,00 = 78,13mBf	
feladat Szél utcai egykori óvoda épület átalakítása kisiskolává	
cím 6725 Szeged, Szél utca 3. sz. Hrsz.: 24944	
megbízó Szegedi Waldorf Társas Kör Egyesület 6725 Szeged, Kolozsvári tér 1-2. képviseli: Dr. Pettkó-Szandtner Aladár, elnök	
építész tervezők	Libertiny Anna okl. építész-mérnök - E 01-6880
	Váradi Balázs okl. tervező építész-mérnök - E 01-5499
rajksz. F.06	tervlap c-c metszet
lépték M = 1:100	tervcsomag ÉPÍTÉSZET
dátum 2024. 06. 16.	terv Felmérési terv





±0,00 = 78,13mBf	
feladat Szél utcai egykori óvoda épület átalakítása kisiskolává	
cím 6725 Szeged, Szél utca 3. sz. Hrsz.: 24944	
megbízó Szegedi Waldorf Társas Kör Egyesület 6725 Szeged, Kolozsvári tér 1-2. képviseli: Dr. Pettkó-Szandtner Aladár, elnök	
építész tervezők	Libertiny Anna okl. építésszermérnök - E 01-8880
	Váradi Balázs okl. tervező építésszermérnök - E 01-5499
rajksz. F.07	tervlap d-d metszet
lépték M = 1:100	tervcsomag ÉPÍTÉSZET
dátum 2024. 06. 16.	terv Felmérési terv

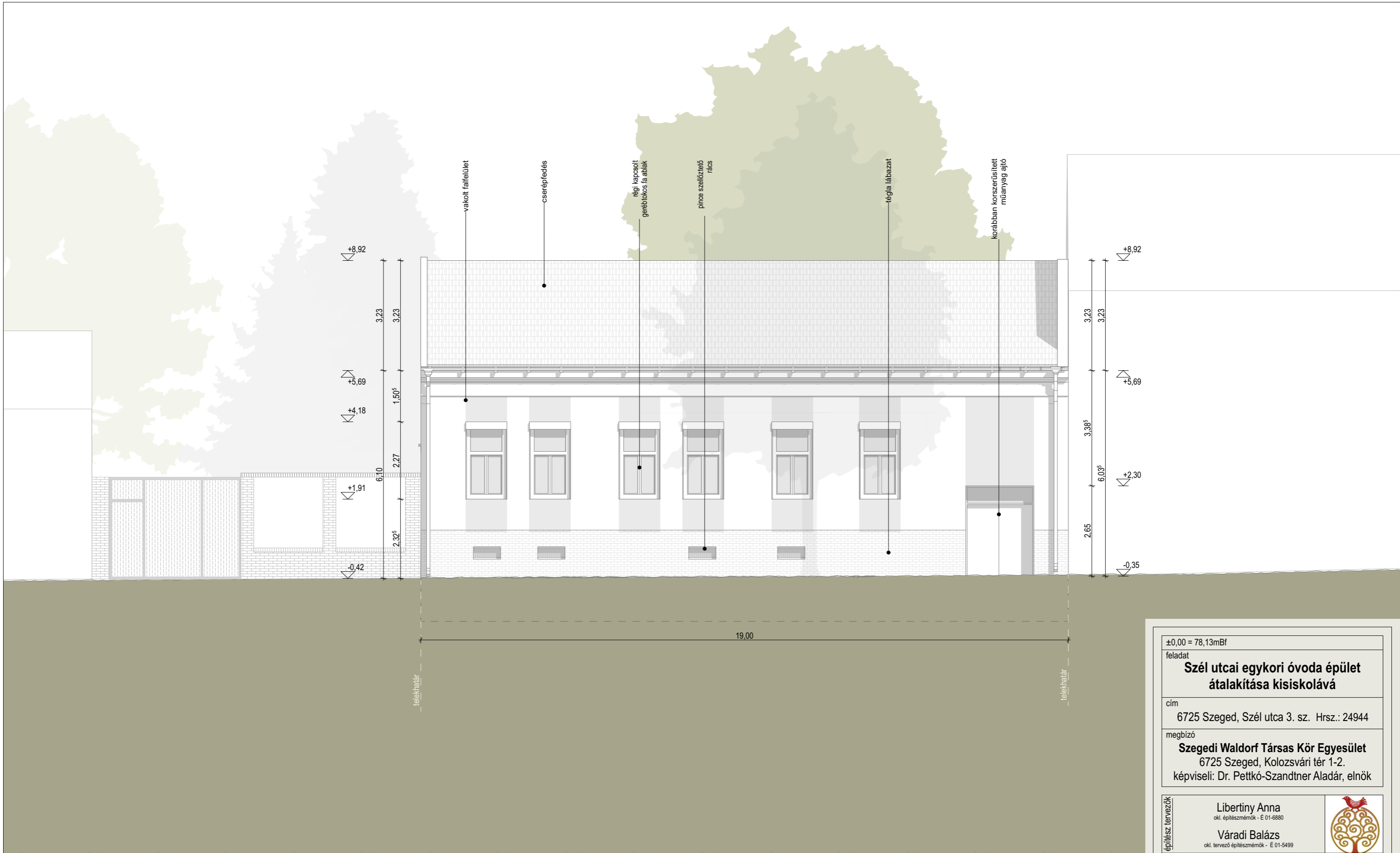

±0,00 = 78,13mBf	
feladat Szél utcai egykori óvoda épület átalakítása kisiskolává	
cím 6725 Szeged, Szél utca 3. sz. Hrsz.: 24944	
megbízó Szegedi Waldorf Társas Kör Egyesület 6725 Szeged, Kolozsvári tér 1-2. képviseli: Dr. Pettkó-Szandtner Aladár, elnök	
építész tervezők	Libertiny Anna okl. építészmérnök - E 01-8880
	Váradi Balázs okl. tervező építészmérnök - E 01-5499
rajzszt. F.08	tervlap Délnyugati homlokzat
lépték M = 1:100	tervcsomag ÉPÍTÉSZET
dátum 2024. 06. 16.	terv Felmérési terv



6.09 12.91

telekhatár telekhatár

±0,00 = 78,13mBf	
feladat Szél utcai egykori óvoda épület átalakítása kisiskolává	
cím 6725 Szeged, Szél utca 3. sz. Hrsz.: 24944	
megbízó Szegedi Waldorf Társas Kör Egyesület 6725 Szeged, Kolozsvári tér 1-2. képviseli: Dr. Pettkó-Szandtner Aladár, elnök	
építész tervezők	Libertiny Anna okl. építésszámológ - E 01-8880
	Váradi Balázs okl. tervező építésszámológ - E 01-5499
rajksz. F.09	tervlap Északkeleti homlokzat
lépték M = 1:100	tervcsomag ÉPÍTÉSZET
dátum 2024. 06. 16.	terv Felmérési terv



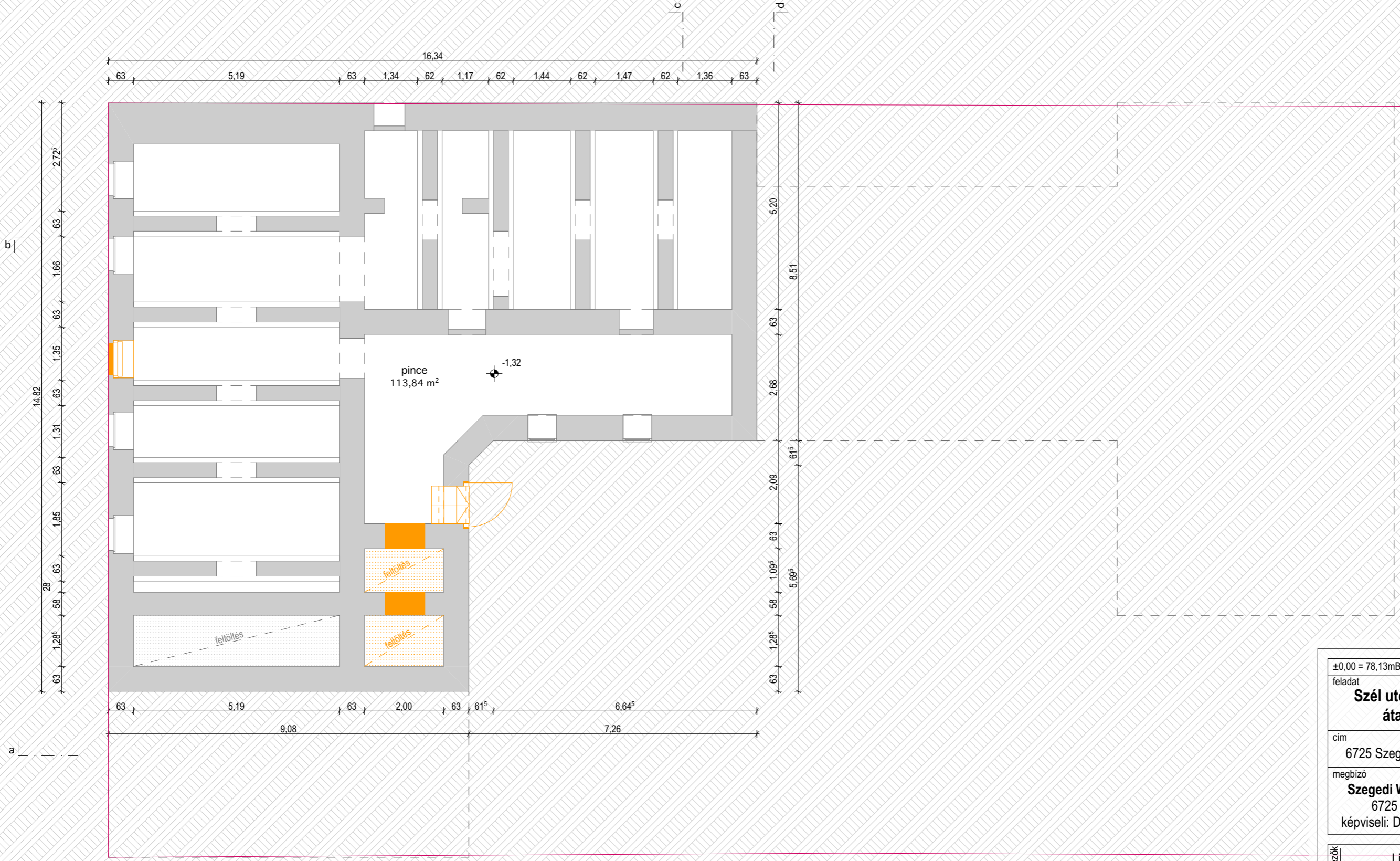

±0,00 = 78,13mBf	
feladat Szél utcai egykori óvoda épület átalakítása kisiskolává	
cím 6725 Szeged, Szél utca 3. sz. Hrsz.: 24944	
megbízó Szegedi Waldorf Társas Kör Egyesület 6725 Szeged, Kolozsvári tér 1-2. képviseli: Dr. Pettkó-Szandtner Aladár, elnök	
építész tervezők	Liberty Anna okl. építésszámológ - E 01-6880
	Várad Balázs okl. tervező építésszámológ - E 01-5499
rajksz.	tervlap
B.00	Pinceszinti alaprajz
lépték M = 1:100	tervcsomag ÉPÍTÉSZET
dátum 2024. 06. 16.	terv Bontási terv

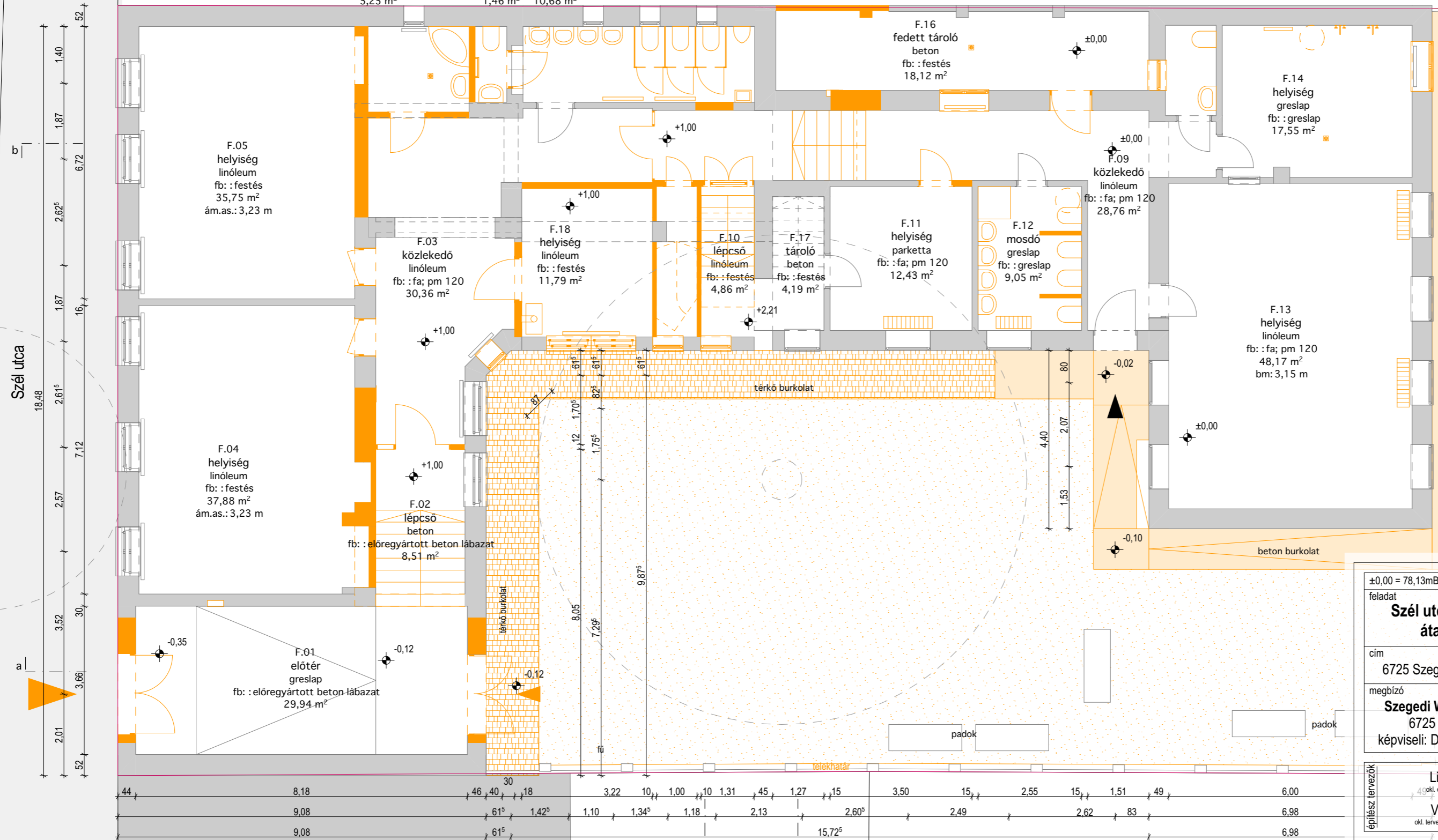
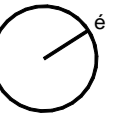

±0,00 = 78,13mBf	
feladat	
Szél utcai egykori óvoda épület átalakítása kisiskolává	
cím	
6725 Szeged, Szél utca 3. sz. Hrsz.: 24944	
megbízó	
Szegedi Waldorf Társas Kör Egyesület	
6725 Szeged, Kolozsvári tér 1-2.	
képviselet: Dr. Pettkó-Szandtner Aladár, elnök	
épitész tervezők	
Liberty Anna okl. építész-mérnök - E 01-8880	
Váradi Balázs okl. tervező építész-mérnök - E 01-5499	
rajzszerkesztés	
B.01 Földszinti alaprajz	
lépték	
M = 1:100	
tervcsomag	
ÉPÍTÉSZET	
dátum	
2024. 06. 16.	
terv	
Bontási terv	

Szél utca

b

a

b

c

d

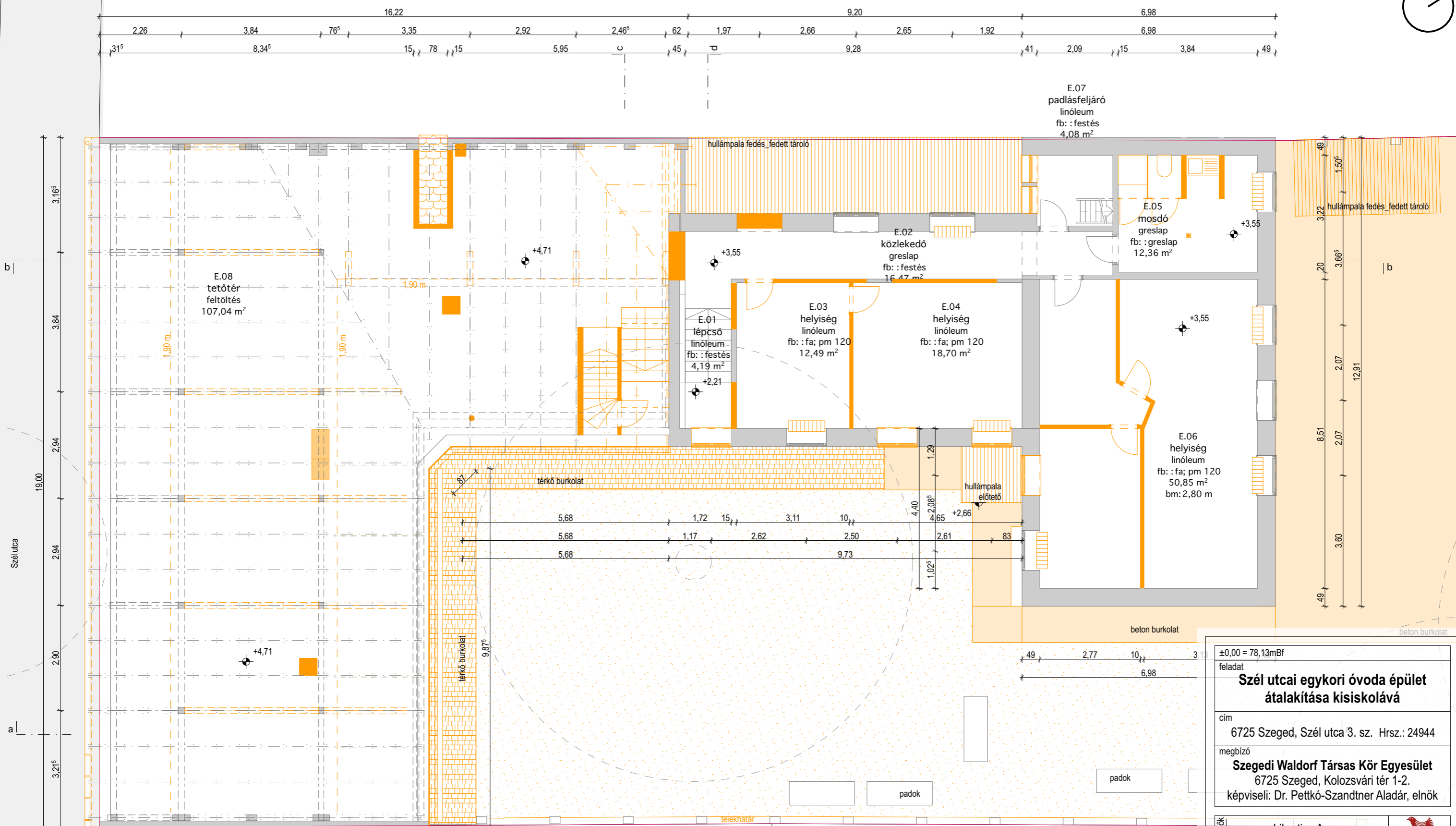
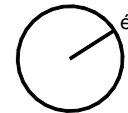

±0,00 = 78,13mBf	
feladat	
Szél utcai egykori óvoda épület átalakítása kisiskolává	
cím	
6725 Szeged, Szél utca 3. sz. Hrsz.: 24944	
megbízó	
Szegedi Waldorf Társas Kör Egyesület	
6725 Szeged, Kolozsvári tér 1-2.	
képviselet: Dr. Pettkó-Szandtner Aladár, elnök	
építész tervezők	Liberty Anna okl. építész-mérnök - E 01-8880
	Váradi Balázs okl. tervező építész-mérnök - E 01-5499
rajksz.	tervlap
B.02	Emeleti alaprajz
lépték	tervcsomag
M = 1:100	ÉPÍTÉSZET
dátum	terv
2024. 06. 16.	Bontási terv

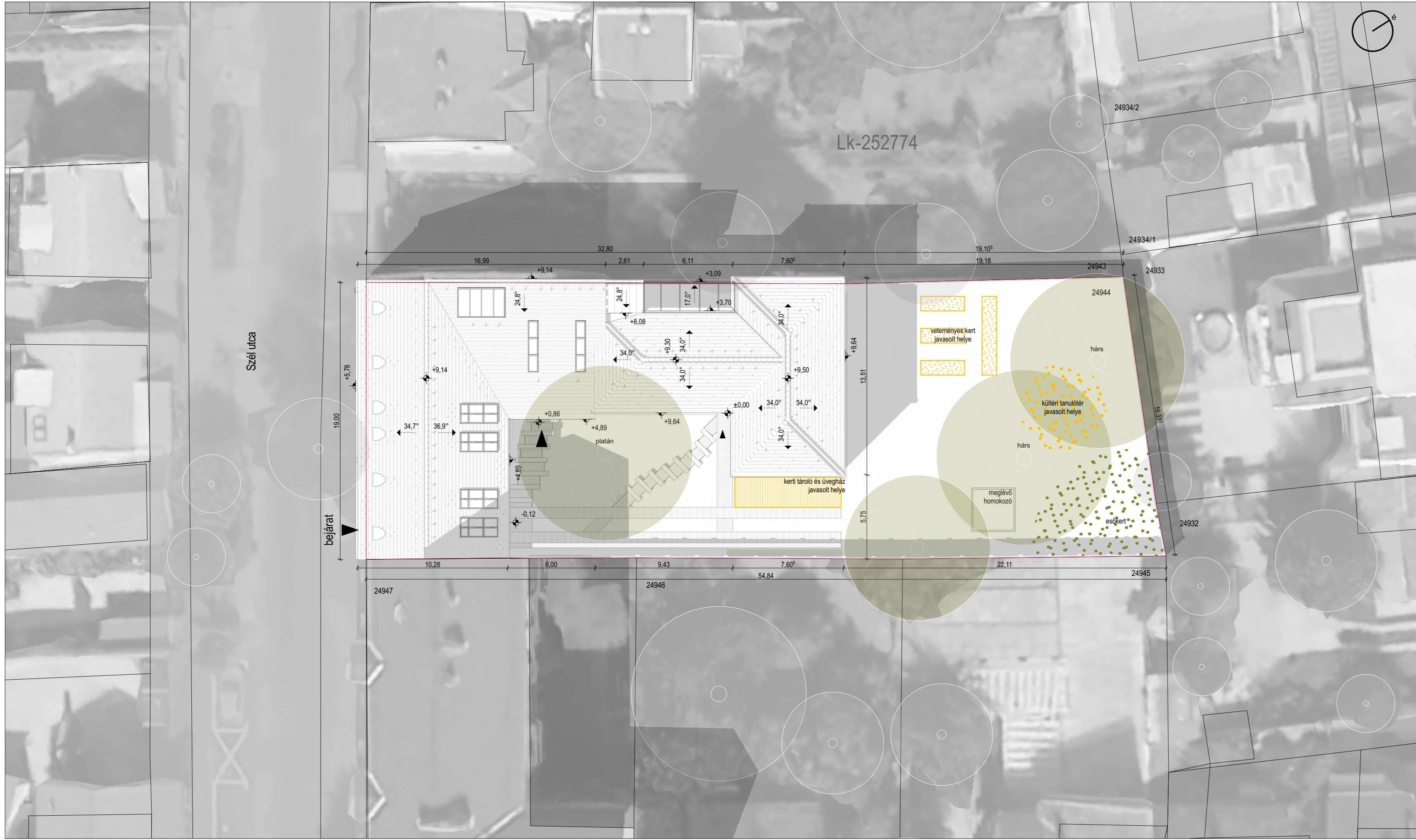

Beépítési szalák, épületmagasság, összes hasznos alapterület:
6725 Szeged, Szél utca 3., hrsz: 24944
telek beépítési paramétere

MEGLÉVŐ BEÉPÍTÉSI ADATOK

Telek övezeti besorolása:	Lk-352773 kisvárosias lakóterület 3-as (Kisvárosi)
Karakterjel:	Zártorú
Meglévő beépítési mód:	360m ²
Min. telekméret:	50%
Max. beépíthetőség:	25%
Zöldterület legkisebb mértéke:	6,5 m
Legnagyobb homlokzatmagasság:	
Telek területe:	993 m ²
A meglévő épületek bruttó alapterülete:	401,49+8,40 = 409,89 m ²
A telek meglévő beépítettsége:	41,27 %
Meglévő burkolt alapterülete:	173 m ²
Meglévő zöldfelületi mutató:	41,3%
Meglévő homlokzatmagasság	
- fő-utcai	6,15 m
- teljes-oldalhatár	6,38 m
- belső-udvari	7,58 m
- belső-déli	7,11 m
- teljes-oldalkerti	6,56 m
- fő-sarok	5,06 m
- fő-északi	5,06 m

TERVEZETT BEÉPÍTÉSI ADATOK

A bővítés (bontás) bruttó alapterülete: - 8,40 m²
A tervezett épületek bruttó alapterülete: 401,49 m²
A telek tervezett beépítettsége: 40,43% < 50% - megfelel

Tervezett összes hasznos alapterület: 521,25 m²
Tervezett zöldfelület: 51,9 % > 25 % - megfelel

±0,00 = 78,13mBf

feladat
Szél utcai egykori óvoda épület átalakítása kisiskolává

cím
6725 Szeged, Szél utca 3. sz. Hrsz.: 24944

megbízó
Szegedi Waldorf Társas Kör Egyesület
6725 Szeged, Kolozsvári tér 1-2.
képviseli: Dr. Pettkó-Szandtner Aladár, elnök

építész tervezők	Libertiny Anna okl. építész-mérnök - E 01-6880	
	Várad Balázs okl. tervező építész-mérnök - E 01-5499	

rajzszt. tervlap
T.00 Helyszínrajz

lépték M = 1:200	tervcsomag ÉPÍTÉSZET
dátum 2024. 06. 16.	terv tervezett állapot

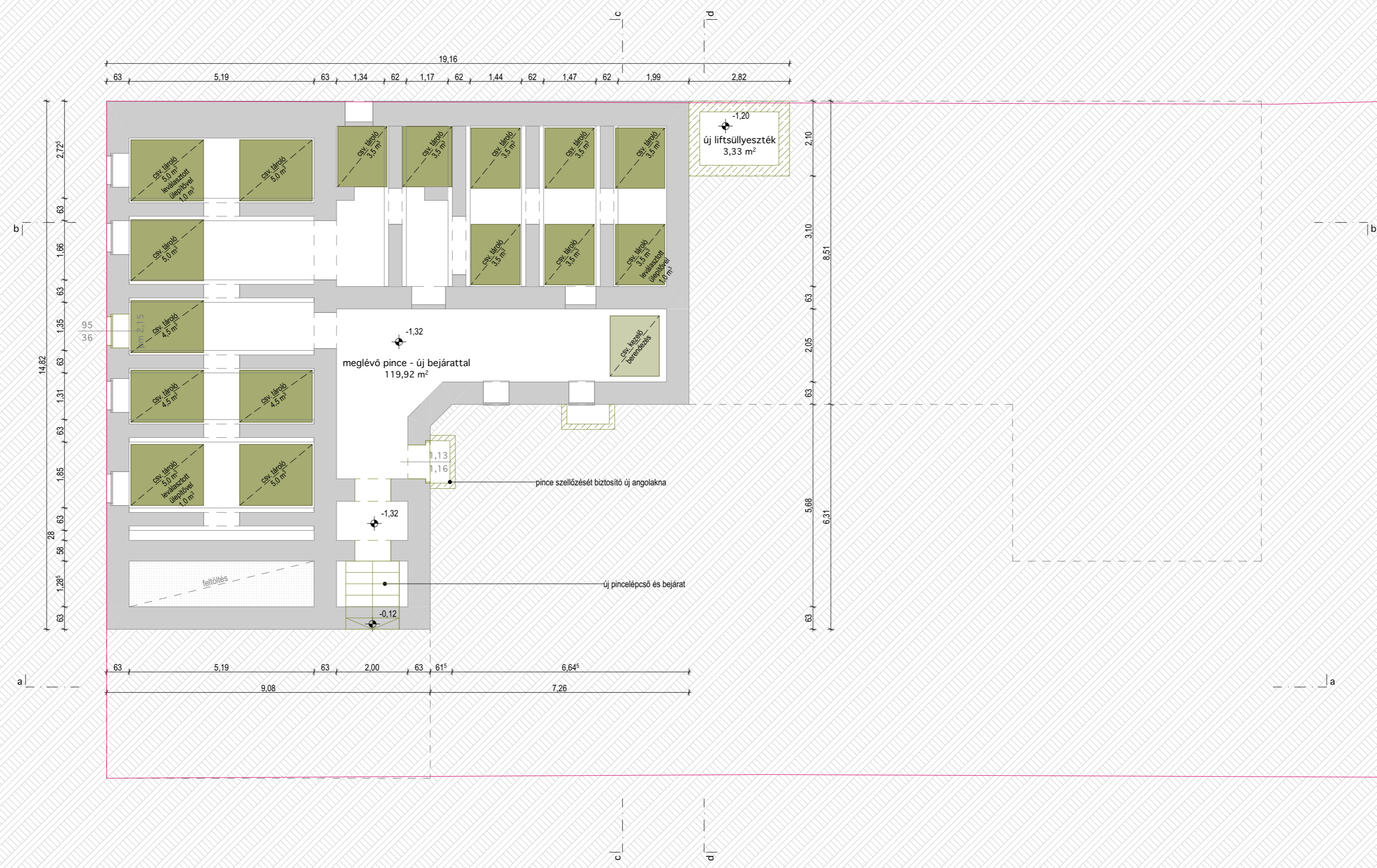

±0,00 = 78,13mBf	
feladat Szél utcai egykori óvoda épület átalakítása kisiskolává	
cím	6725 Szeged, Szél utca 3. sz. Hrsz.: 24944
megbízó	Szegedi Waldorf Társas Kör Egyesület 6725 Szeged, Kolozsvári tér 1-2. képviseli: Dr. Pettkő-Szandtner Aladár, elnök
építész tervezők	Libertiny Anna okl. építész-mérnök - E 01-6880
	Váradi Balázs okl. tervező építész-mérnök - E 01-5499
rajzszt.	tervlap
T.01	Pincészinti alaprajz
lépték M = 1:100	tervcsomag ÉPÍTÉSZET
dátum 2024. 06. 16.	terv tervezett állapot

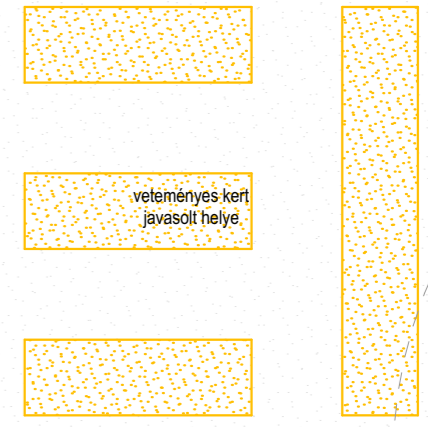
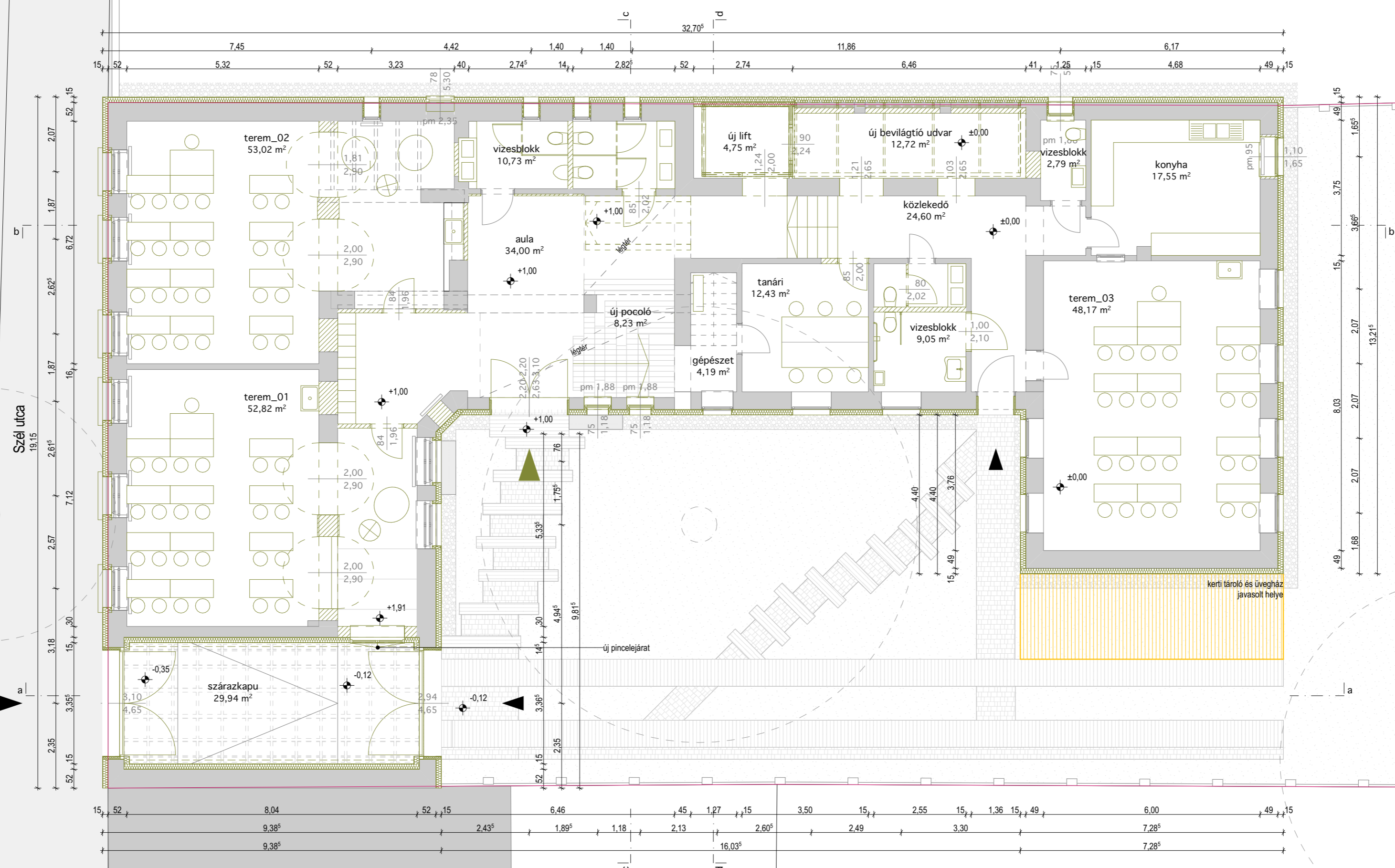
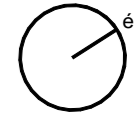

±0,00 = 78,13mBf	
feladat Szél utcai egykori óvoda épület átalakítása kisiskolává	
cím 6725 Szeged, Szél utca 3. sz. Hrsz.: 24944	
megbízó Szegedi Waldorf Társas Kör Egyesület 6725 Szeged, Kolozsvári tér 1-2. képviseli: Dr. Pettkő-Szandtner Aladár, elnök	
építész tervezők	Libertiny Anna okl. építészmérnök - E 01-6880
	Váradi Balázs okl. tervező építészmérnök - E 01-5499
rajtsz. T.02	tervlap Földszinti alaprajz
lépték M = 1:100	tervcsomag ÉPÍTÉSZET
dátum 2024. 06. 16.	terv tervezett állapot

Szél utca
19,15

a

b

c

d

b

a

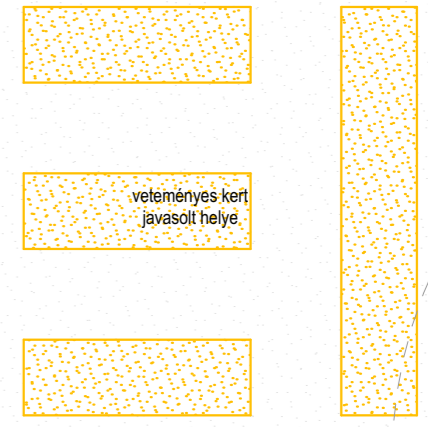
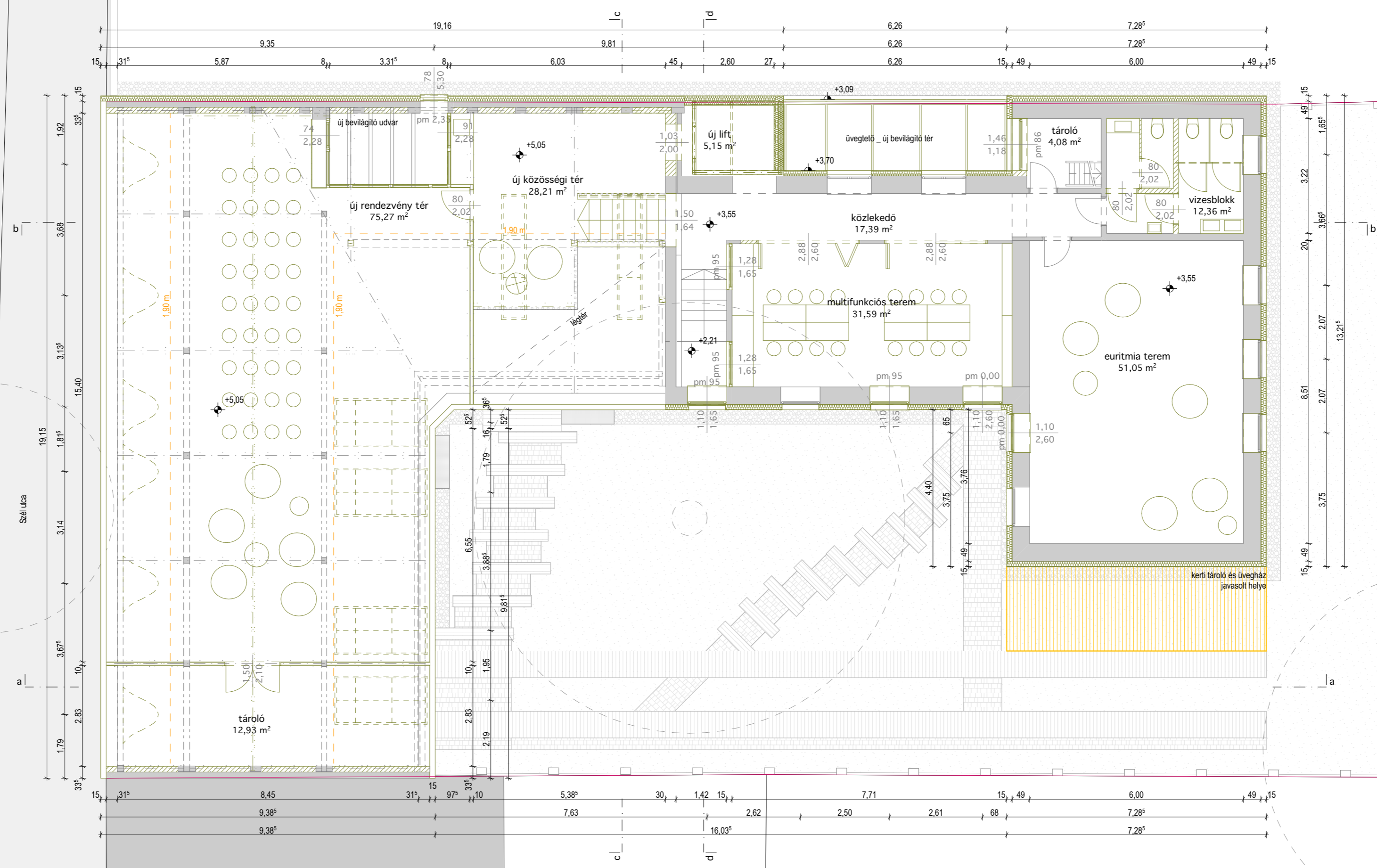
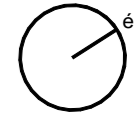

±0,00 = 78,13mBf	
feladat Szél utcai egykori óvoda épület átalakítása kisiskolává	
cím	6725 Szeged, Szél utca 3. sz. Hrsz.: 24944
megbízó	Szegedi Waldorf Társas Kör Egyesület 6725 Szeged, Kolozsvári tér 1-2. képviseli: Dr. Pettkő-Szandtner Aladár, elnök
építész tervezők	Libertiny Anna okl. építész-mérnök - E 01-6880
	Váradi Balázs okl. tervező építész-mérnök - E 01-5499
rajtsz.	tervlap
T.03	Emeleti alaprajz
lépték M = 1:100	tervcsomag ÉPÍTÉSZET
dátum 2024. 06. 16.	terv tervezett állapot





±0,00 = 78,13mBf	
feladat	
Szél utcai egykori óvoda épület átalakítása kisiskolává	
cím	6725 Szeged, Szél utca 3. sz. Hrsz.: 24944
megbízó	
Szegedi Waldorf Társas Kör Egyesület	
6725 Szeged, Kolozsvári tér 1-2.	
képviseli: Dr. Pettkő-Szandtner Aladár, elnök	
építész tervezők	Libertiny Anna okl. építészmérnök - E 01-6880
	Váradi Balázs okl. tervező építészmérnök - E 01-5499
rajtsz.	tervlap
T.05	b-b metszet
lépték	tervcsomag
M = 1:100	ÉPÍTÉSZET
dátum	terv
2024. 06. 16.	tervezett állapot



±0,00 = 78,13mBf	
feladat Szél utcai egykori óvoda épület átalakítása kisiskolává	
cím 6725 Szeged, Szél utca 3. sz. Hrsz.: 24944	
megbízó Szegedi Waldorf Társas Kör Egyesület 6725 Szeged, Kolozsvári tér 1-2. képviseli: Dr. Pettkó-Szandtner Aladár, elnök	
építész tervezők	Libertiny Anna okl. építésmérnök - E 01-6880
	Várad Balázs okl. tervező építésmérnök - E 01-5499
rajzsz. T.06	tervlap c-c metszet
lépték M = 1:100	tervcsomag ÉPÍTÉSZET
dátum 2024. 06. 16.	terv tervezett állapot



±0,00 = 78,13mBf	
feladat Szél utcai egykori óvoda épület átalakítása kisiskolává	
cím 6725 Szeged, Szél utca 3. sz. Hrsz.: 24944	
megbízó Szegedi Waldorf Társas Kör Egyesület 6725 Szeged, Kolozsvári tér 1-2. képviseli: Dr. Pettkó-Szandtner Aladár, elnök	
építész tervezők	Libertiny Anna okl. építészmérnök - E 01-8880
	Váradi Balázs okl. tervező építészmérnök - E 01-5499
rajksz. T.07	tervlap d-d metszet
lépték M = 1:100	tervcsomag ÉPÍTÉSZET
dátum 2024. 06. 16.	terv tervezett állapot

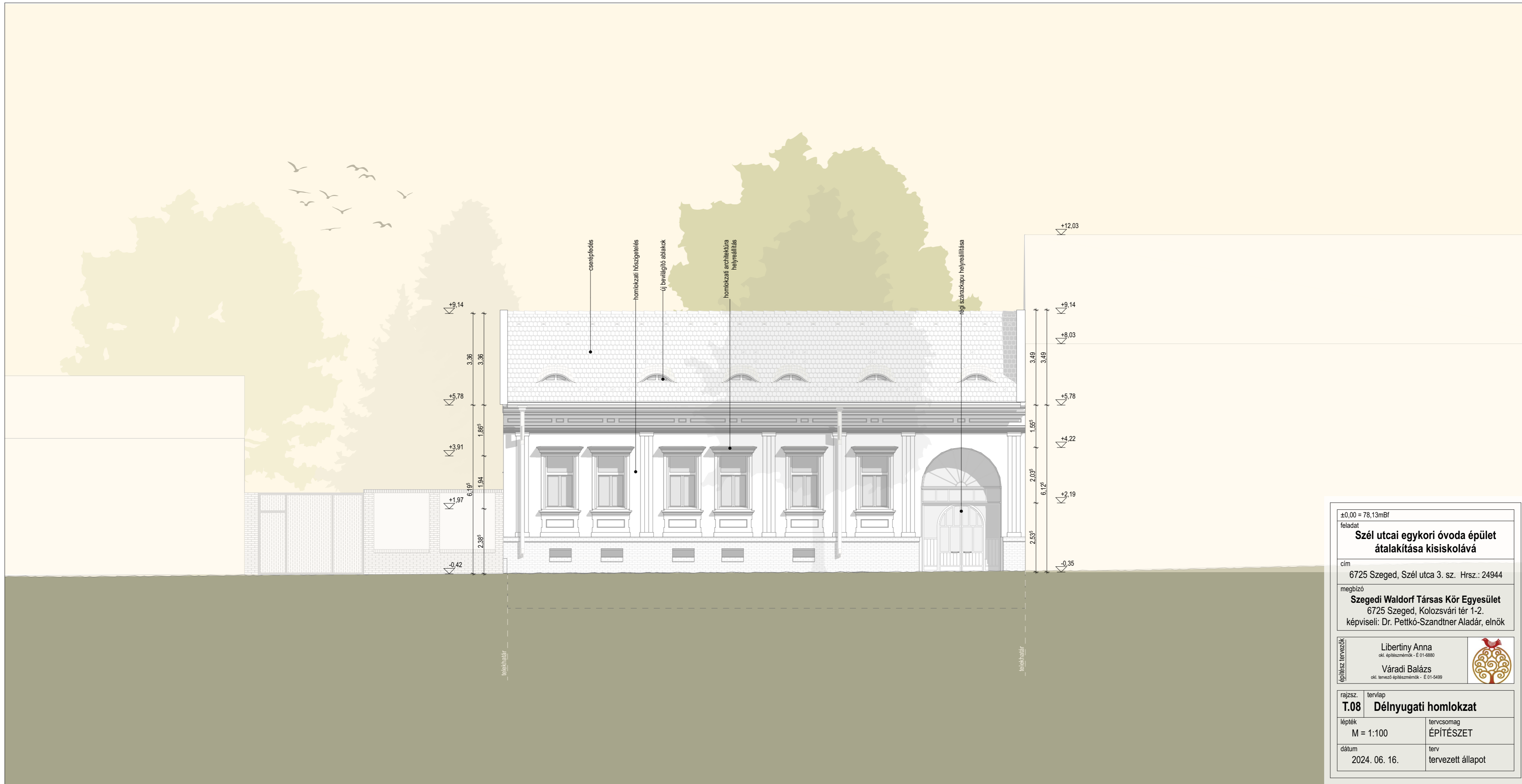

±0,00 = 78,13mBf	
feladat Szél utcai egykori óvoda épület átalakítása kisiskolává	
cím 6725 Szeged, Szél utca 3. sz. Hrsz.: 24944	
megbízó Szegedi Waldorf Társas Kör Egyesület 6725 Szeged, Kolozsvári tér 1-2. képviseli: Dr. Pettkó-Szandtner Aladár, elnök	
építész tervezők	Libertiny Anna okl. építésszámológ - E 01-6880
	Váradi Balázs okl. tervező építésszámológ - E 01-5499
rajzszt.	tervlap
T.08	Délnyugati homlokzat
lépték M = 1:100	tervcsomag ÉPÍTÉSZET
dátum 2024. 06. 16.	terv tervezett állapot



±0,00 = 78,13mBf	
feladat Szél utcai egykori óvoda épület átalakítása kisiskolává	
cím 6725 Szeged, Szél utca 3. sz. Hrsz.: 24944	
megbízó Szegedi Waldorf Társas Kör Egyesület 6725 Szeged, Kolozsvári tér 1-2. képviseli: Dr. Pettkó-Szandtner Aladár, elnök	
építész tervezők	Libertiny Anna okl. építészmérnök - E 01-8880
	Váradi Balázs okl. tervező építészmérnök - E 01-5499
rajksz. T.09	tervlap Északkeleti homlokzat
lépték M = 1:100	tervcsomag ÉPÍTÉSZET
dátum 2024. 06. 16.	terv tervezett állapot

T.T-01 utcai szárny belakott tető rétegrendje

- elbontott, felülettisztított kétoldalon hornyolt sajtoltszerű cserépfedés
- 3/5cm bramac minőségű, impregnált, láng-és gombamentesített tetőléc
- 5/7,5 cm impregnált, láng-és gombamentesített ellenléc, közte átszellőző légréteg
- páraáteresztő, szélzáró tetőfólia
- 7,5/10cm impregnált, láng-és gombamentesített pallómagasítás szelemen pozícióban, közte STEICO flex 036 flexibilis fagyapott hőszigetelés
- 10/12cm meglévő, megmaradó felülettisztított, láng-és gombamentesített, tartószerkezetileg megerősített (gerincselemeden és átterhelés) szarufasor, közte STEICO flex 036 flexibilis fagyapott hőszigetelés
- 1 rtg változó Sd értékű, lég- és párazáró fólia felújításokhoz
- 5/5cm fa lécváz installációs réteg
- 15mm gipszkarton fűtő-hűtő panel, rendszerhez tartozó glettel, mosható festett felülettel
- tetőtér légtérre

T.P-03 beépített tetőtér új padlórétegrendje

- OSMO keményviasz-olaj felületképzés szintelen kivitelben hornyolt hajópadló (járófelület a kötőgerendák felső síkjában) mechanikus rögzítéssel
- 20 cm sík igazított és akusztikai elválasztás közbeiktatásával mezőközben letámasztott 18/20 kötőgerenda, közte 12/16cm fűrészelt keményfa főkgerendák és installációs hézag
- 18-24cm befűjt cellulóz hő/hangszigetelés
- 1 rtg párazáró fólia technózsigetelésként kialakítva (térdfaira a padlóburkolat alsó síkjáig felhajtvva, rögzítve)
- 10-16/24cm meglévő-megmaradó csapos gerenda fődém pormentesített fűtő-hűtő panel
- 2cm meglévő megmaradó stuktúrú mennyezeti vakolat, javítása szükség szerint
- megmaradó-kiegészített függesztett álmennyezet, installációs réteggel
- földszint légtérre

T.F-01 általános homlokzati falak hőszigetelése

- kültéri strukturált színező vékonyvakolat
- rendszerhez tartozó, hálórósított, vékonyágyazatú ragasztás
- 14cm - teljes felületen ragasztott, dűbelezett hőszigetelő lemez
- 3cm - meglévő-megmaradó kültéri mészvakolat, anyaghelyes javítással a szükséges helyeken
- 60/44cm - n.m. tömör téglá teherhordó falazat
- 2cm - meglévő-megmaradó beltéri mészvakolat, anyaghelyes javítással a szükséges helyeken
- új meszfestés a meglévő festékrétegek helyett
- beltér

T.P-06o utcai szárny alapincézett helyiségeinek alsó hőszigetelése - osztálytermekben

- OSMO keményviasz-olaj felületképzés szintelen kivitelben padlón és szegélylécen hornyolt hajópadló/svédpadló (pl. Edelholz) IP33 kopásállóságú tömör tölgy kopóréteggel, 2,5mm peremdíjatációval, az ezt takaró rendszerhez tartozó szegélylécvel ELASTILON Strong 3 mm úszatőréteng
- 1 rtg - Forbo 975 Europlan Special univerzális, feszültségmentes, tapadó, önterülő aljzatkiegészítő anyag
- 1 rtg - Forbo D44 Europrimer Multi univerzális tapadó alapozó anyag
- meglévő megmaradó aljzatheton
- meglévő megmaradó salakfeltöltés
- meglévő megmaradó nm. téglá boltozatú, vakolt, meszelt, alsó felületű fődém
- 8cm rockwool ceilingrock mennyezeti hőszigetelés, látszó, kasirozott üvegrátyol alsó felülettel, a függesztett álmennyezeti kazettákhoz igazodó rögzítőlécekkel sávosan, szerkezeti csavarozással, szárazon rögzítve
- pince légtérre

T.F-03 utcai alsó lábazat

- 14 cm helyben bontott n.m tömör téglá lábazat impregnált bevonattal, fagyálló fugaképzéssel, alsó és felső futó sávon üres álló fugákkal, pinceablakok alsó síkjáig falazva, alsó sávon méretezett HA, acél, Z profilra fektetve, felső sávon bekötő vasakkal
- 2 cm légrés
- kikapart, szárított falazóhabarccsal visszajavított fugájú látszó téglá lábazat, szükséges pótlásokkal
- 60cm - n.m. tömör téglá teherhordó pincefal
- 2cm - meglévő-megmaradó beltéri mészvakolat, anyaghelyes javítással a szükséges helyeken
- új meszfestés a meglévő festékrétegek helyett
- pince beltérre

GERINC KIALAKÍTÁS

- gerincpalló
- páraáteresztő, szélzáró tetőfólia
- kiszellőző cserép
- új ollóláb, torokgerenda kiváltás
- változó Sd értékű, lég- és párazáró fólia
- meglévő megmaradó talpszелеmen

ERESZ ÉS ZÁRÓPÁRKÁNY

- ereszcsatorna védőháló
- függőeresz csatorna
- perforált szellőzőlemez

ABLAK SZEMÖLDÖK

- előkérgesített vékonyvakolattal ellátott közégyapott tagozat
- felbontott rektortán burkolat akusztikai elválasztó réteggel újrahasznosítva
- 10/16 főkgerenda
- állítható szögű zsaluzia

ABLAK OSZTÓ

- szűnyogháló
- új hőszigetelő üvegezés a meglévő gerébtokos ablakszárnyba

ABLAK PÁRKÁNY

- 8 mm vastag titánincink párkányfedés, külső pereme mentén 1,0 mm horganyzott acél merevítő szegéllyel
- multifunkcionális tömítőszalag
- belső oldali lég- és párazáró fólia

ÁTSZELLŐZTETETT LÁBAZAT KIALAKÍTÁSA

- függőleges fugákon keresztül kiszellőztetett tégláburkolat
- vízszintes vízzár kialakítása injektáló gyantával
- szivárgólemez
- lábazati vízszigetelés
- födém alsó hőszigetelés falak mentén lefordítva kb 50 cm-t
- impregnált ragasztott bontott téglá lábazati burkolat

±0,00 = 78,13mBf	
feladat Szél utcai egykori óvoda épület átalakítása kisiskolává	
cím 6725 Szeged, Szél utca 3. sz. Hrsz.: 24944	
megbízó Szegedi Waldorf Társas Kör Egyesület 6725 Szeged, Kolozsvári tér 1-2. képviseli: Dr. Pettkó-Szandtner Aladár, elnök	
építész tervezők Libertiny Anna okl. építésmérnök - E 01-6880 Váradai Balázs okl. tervező építésmérnök - E 01-5499	
rajzsz. T.10	tervlap Falmetszet
lépték M = 1:20	tervcsomag ÉPÍTÉSZET
dátum 2024. 06. 16.	terv tervezett állapot



±0,00 = 78,13mBf	
feladat Szél utcai egykori óvoda épület átalakítása kisiskolává	
cím 6725 Szeged, Szél utca 3. sz. Hrsz.: 24944	
megbízó Szegedi Waldorf Társas Kör Egyesület 6725 Szeged, Kolozsvári tér 1-2. képviseli: Dr. Pettkó-Szandtner Aladár, elnök	
építész tervezők	Libertiny Anna okl. építész-mérnök - E 01-6880
	Váradi Balázs okl. tervező építész-mérnök - E 01-5499
rajzsz. T.11	tervlap Látványtervek
lépték M =	tervsomag ÉPÍTÉSZET
dátum 2024. 06. 16.	terv tervezett állapot

